



# Ведомости

Законодательного Собрания Новосибирской области



Наша газета включена в «Золотой фонд прессы» России

Адрес в Интернете: [vedomosti.sfo.ru](http://vedomosti.sfo.ru)

Издается с февраля 1991 г.

№ 62 (1167)

9 декабря 2011 г.

## ЗАКОН НОВОСИБИРСКОЙ ОБЛАСТИ

### О внесении изменений в Закон Новосибирской области «Об областном бюджете Новосибирской области на 2011 год и плановый период 2012 и 2013 годов»

(Окончание. Начало в № 61 от 9 декабря 2011).

Таблица 2  
приложения 6

Ведомственная структура расходов областного бюджета на 2012—2013 годы  
тыс. рублей

Наименование	ГРБС	РЗ	ПР	КЦСР	КВР	Плановый период	
						2012 год	2013 год
<b>Департамент физической культуры и спорта Новосибирской области</b>	<b>127</b>					<b>728 423,7</b>	<b>736 888,7</b>
<b>Образование</b>	<b>127 07</b>					<b>355 976,9</b>	<b>362 728,0</b>
<b>Общее образование</b>	<b>127 07 02</b>					<b>99 418,1</b>	<b>99 418,1</b>
Учреждения по внешкольной работе с детьми	127 07 02			423 00 00		99 418,1	99 418,1
Субсидии государственным бюджетным и автономным учреждениям на финансовое обеспечение выполнения государственного задания на оказание государственных услуг (выполнение работ)	127 07 02			423 21 00		99 418,1	99 418,1
Субсидии государственным бюджетным учреждениям	127 07 02			423 21 00	798	29 517,1	29 517,1
Субсидии государственным автономным учреждениям	127 07 02			423 21 00	799	69 900,9	69 900,9
<b>Среднее профессиональное образование</b>	<b>127 07 04</b>					<b>62 073,4</b>	<b>62 073,4</b>
Средние специальные учебные заведения	127 07 04			427 00 00		62 073,4	62 073,4
Исполнение публичных обязательств перед физическими лицами	127 07 04			427 20 00		590,0	590,0
Выполнение функций государственными органами	127 07 04			427 20 00	012	590,0	590,0
Субсидии государственным бюджетным и автономным учреждениям на финансовое обеспечение выполнения государственного задания на оказание государственных услуг (выполнение работ)	127 07 04			427 21 00		61 483,4	61 483,4
Субсидии государственным бюджетным учреждениям	127 07 04			427 21 00	798	61 483,4	61 483,4
<b>Молодёжная политика и оздоровление детей</b>	<b>127 07 07</b>					<b>1 813,9</b>	<b>8 580,0</b>
Региональные целевые программы	127 07 07			522 00 00		1 813,9	8 580,0
Областная целевая программа «Комплексные меры профилактики наркомании в Новосибирской области на 2009—2013 годы»	127 07 07			522 08 00		854,4	8 580,0
Выполнение функций государственными органами	127 07 07			522 08 00	012	854,4	8 580,0
Областная целевая программа «Дети Новосибирской области» на 2008—2012 годы	127 07 07			522 09 00		959,5	0,0
Выполнение функций государственными органами	127 07 07			522 09 00	012	959,5	0,0
<b>Другие вопросы в области образования</b>	<b>127 07 09</b>					<b>180 175,5</b>	<b>180 175,5</b>
Учреждения, обеспечивающие предоставление услуг в сфере образования	127 07 09			435 00 00		180 175,5	180 175,5
Субсидии государственным бюджетным и автономным учреждениям на финансовое обеспечение выполнения государственного задания на оказание государственных услуг (выполнение работ)	127 07 09			435 21 00		180 175,5	180 175,5
Субсидии государственным автономным учреждениям	127 07 09			435 21 00	799	180 175,5	180 175,5
Региональные целевые программы	127 07 09			522 00 00		12 496,1	12 481,1
Долгосрочная целевая программа «Развитие физической культуры и спорта в Новосибирской области на 2011—2015 годы»	127 07 09			522 30 00		12 496,1	12 481,1
Выполнение функций государственными органами	127 07 09			522 30 00	012	12 496,1	12 481,1
<b>Социальная политика</b>	<b>127 10</b>					<b>420,0</b>	<b>0,0</b>
<b>Другие вопросы в области социальной политики</b>	<b>127 10 06</b>					<b>420,0</b>	<b>0,0</b>
Региональные целевые программы	127 10 06			522 00 00		420,0	0,0
Областная целевая программа «Дети Новосибирской области» на 2008—2012 годы	127 10 06			522 09 00		420,0	0,0
Выполнение функций государственными органами	127 10 06			522 09 00	012	420,0	0,0
<b>Физическая культура и спорт</b>	<b>127 11</b>					<b>372 026,8</b>	<b>374 160,7</b>
<b>Массовый спорт</b>	<b>127 11 02</b>					<b>55 530,9</b>	<b>59 061,6</b>
Физкультурно-оздоровительная работа и спортивные мероприятия	127 11 02			512 00 00		32 203,2	33 600,0
Мероприятия в области здравоохранения, спорта и физической культуры, туризма	127 11 02			512 97 00		32 203,2	33 600,0
Организация и проведение официальных физкультурных и спортивных мероприятий на территории Новосибирской области	127 11 02			512 97 01		5 000,0	5 000,0
Выполнение функций государственными органами	127 11 02			512 97 01	012	5 000,0	5 000,0
Государственная поддержка физкультурно-спортивных организаций	127 11 02			512 97 03		27 203,2	28 600,0
Субсидии юридическим лицам	127 11 02			512 97 03	006	27 203,2	28 600,0
Межбюджетные трансферты	127 11 02			521 00 00		8 592,7	9 065,0

Наименование	ГРБС	РЗ	ПР	КЦСР	КВР	Плановый период	
						2012 год	2013 год
Субсидии бюджетам муниципальных образований для софинансирования расходных обязательств, возникающих при выполнении полномочий органов местного самоуправления по вопросам местного значения	127	11	02	521 01 00		8 592,7	9 065,0
Субсидии на оснащение физкультурных центров муниципальных образований и проведение спортивных мероприятий на территории Новосибирской области	127	11	02	521 01 11		8 592,7	9 065,0
Фонд софинансирования	127	11	02	521 01 11	010	8 592,7	9 065,0
Региональные целевые программы	127	11	02	522 00 00		14 735,0	16 396,6
Областная целевая программа «Социальная поддержка инвалидов в Новосибирской области на 2009—2013 годы»	127	11	02	522 14 00		0,0	1 646,6
Выполнение функций государственными органами	127	11	02	522 14 00	012	0,0	1 646,6
Долгосрочная целевая программа «Развитие физической культуры и спорта в Новосибирской области на 2011—2015 годы»	127	11	02	522 30 00		14 735,0	14 750,0
Выполнение функций государственными органами	127	11	02	522 30 00	012	14 735,0	14 750,0
<b>Спорт высших достижений</b>	<b>127 11 03</b>					<b>297 493,2</b>	<b>296 096,4</b>
Учреждения, обеспечивающие предоставление услуг в сфере физической культуры и спорта	127	11	03	488 00 00		37 724,3	37 724,3
Субсидии государственным бюджетным и автономным учреждениям на финансовое обеспечение выполнения государственного задания на оказание государственных услуг (выполнение работ)	127	11	03	488 21 00		35 724,3	35 724,3
Субсидии государственным автономным учреждениям	127	11	03	488 21 00	799	35 724,3	35 724,3
Субсидии государственным бюджетным и автономным учреждениям на иные цели	127	11	03	488 22 00		2 000,0	2 000,0
Субсидии государственным автономным учреждениям	127	11	03	488 22 00	799	2 000,0	2 000,0
Физкультурно-оздоровительная работа и спортивные мероприятия	127	11	03	512 00 00		227 000,0	225 603,2
Мероприятия в области здравоохранения, спорта и физической культуры, туризма	127	11	03	512 97 00		227 000,0	225 603,2
Обеспечение подготовки спортивных сборных команд Новосибирской области	127	11	03	512 97 02		7 000,0	5 603,2
Выполнение функций государственными органами	127	11	03	512 97 02	012	7 000,0	5 603,2
Государственная поддержка физкультурно-спортивных организаций	127	11	03	512 97 03		200 000,0	200 000,0
Субсидии юридическим лицам	127	11	03	512 97 03	006	200 000,0	200 000,0
Вознаграждение спортсменам и иным специалистам в сфере физической культуры и спорта	127	11	03	512 97 04		20 000,0	20 000,0
Выполнение функций государственными органами	127	11	03	512 97 04	012	20 000,0	20 000,0
Региональные целевые программы	127	11	03	522 00 00		32 768,9	32 768,9
Долгосрочная целевая программа «Развитие физической культуры и спорта в Новосибирской области на 2011—2015 годы»	127	11	03	522 30 00		32 768,9	32 768,9
Выполнение функций государственными органами	127	11	03	522 30 00	012	32 768,9	32 768,9
<b>Другие вопросы в области физической культуры и спорта</b>	<b>127 11 05</b>					<b>19 002,7</b>	<b>19 002,7</b>
Руководство и управление в сфере установленных функций органов государственной власти субъектов Российской Федерации и органов местного самоуправления	127	11	05	002 00 00		19 002,7	19 002,7
Центральный аппарат	127	11	05	002 04 00		19 002,7	19 002,7
Выполнение функций государственными органами	127	11	05	002 04 00	012	19 002,7	19 002,7
<b>Департамент по тарифам Новосибирской области</b>	<b>128</b>					<b>32 957,5</b>	<b>32 957,5</b>
<b>Национальная экономика</b>	<b>128 04</b>					<b>32 957,5</b>	<b>32 957,5</b>
<b>Общеэкономические вопросы</b>	<b>128 04 01</b>					<b>32 957,5</b>	<b>32 957,5</b>
Руководство и управление в сфере установленных функций органов государственной власти субъектов Российской Федерации и органов местного самоуправления	128	04	01	002 00 00		32 957,5	32 957,5
Центральный аппарат	128	04	01	002 04 00		32 957,5	32 957,5
Выполнение функций государственными органами	128	04	01	002 04 00	012	32 957,5	32 957,5
<b>Департамент по охране животного мира Новосибирской области</b>	<b>129</b>					<b>59 520,1</b>	<b>59 520,1</b>
<b>Охрана окружающей среды</b>	<b>129 06</b>					<b>59 520,1</b>	<b>59 520,1</b>
<b>Охрана объектов растительного и животного мира и среды их обитания</b>	<b>129 06 03</b>					<b>22 825,8</b>	<b>22 825,8</b>
Руководство и управление в сфере установленных функций	129	06	03	001 00 00		8 369,7	8 369,7

Наименование	ГРБС	РЗ	ПР	КЦСР	КВР	Плановый период	
						2012 год	2013 год
Осуществление полномочий Российской Федерации в области охраны и использования охотничьих ресурсов по контролю, надзору, выдаче разрешений на добычу охотничьих ресурсов и заключению охотхозяйственных соглашений	129	06	03	001 51 00		8 369,7	8 369,7
Выполнение функций государственными органами	129	06	03	001 51 00	012	8 369,7	8 369,7
Охрана и использование объектов животного мира	129	06	03	264 00 00		437,7	437,7
Охрана и использование объектов животного мира, отнесенных к объектам охоты	129	06	03	264 01 00		304,9	304,9
Выполнение функций государственными органами	129	06	03	264 01 00	012	304,9	304,9
Охрана и использование объектов животного мира (за исключением отнесенных к объектам охоты, а также водных биологических ресурсов)	129	06	03	264 02 00		132,8	132,8
Выполнение функций государственными органами	129	06	03	264 02 00	012	132,8	132,8
Мероприятия по охране, контролю объектов животного мира	129	06	03	265 00 00		450,0	450,0
Выполнение функций государственными органами	129	06	03	265 00 00	012	450,0	450,0
Природоохранные учреждения	129	06	03	411 00 00		13 568,4	13 568,4
Субсидии государственным бюджетным и автономным учреждениям на финансовое обеспечение выполнения государственного задания на оказание государственных услуг (выполнение работ)	129	06	03	411 21 00		13 568,4	13 568,4
Субсидии государственным бюджетным учреждениям	129	06	03	411 21 00	798	13 568,4	13 568,4
<b>Другие вопросы в области охраны окружающей среды</b>	<b>129</b>	<b>06</b>	<b>05</b>			<b>36 694,3</b>	<b>36 694,3</b>
Руководство и управление в сфере установленных функций органов государственной власти субъектов Российской Федерации и органов местного самоуправления	129	06	05	002 00 00		36 694,3	36 694,3
Центральный аппарат	129	06	05	002 04 00		36 694,3	36 694,3
Выполнение функций государственными органами	129	06	05	002 04 00	012	36 694,3	36 694,3
<b>Департамент лесного хозяйства Новосибирской области</b>	<b>130</b>					<b>256 979,5</b>	<b>263 179,5</b>
<b>Национальная экономика</b>	<b>130</b>	<b>04</b>				<b>256 979,5</b>	<b>263 179,5</b>
<b>Лесное хозяйство</b>	<b>130</b>	<b>04</b>	<b>07</b>			<b>256 979,5</b>	<b>263 179,5</b>
Вопросы в области лесных отношений	130	04	07	292 00 00		256 979,5	263 179,5
Реализация отдельных полномочий в области лесных отношений	130	04	07	292 01 00		202 090,4	202 090,4
Реализация отдельных полномочий в области лесных отношений в части расходов на администрирование этих полномочий за счёт средств федерального бюджета	130	04	07	292 01 01		135 264,6	135 264,6
Выполнение функций государственными органами	130	04	07	292 01 01	012	135 264,6	135 264,6
Реализация отдельных полномочий в области лесных отношений за счёт средств федерального бюджета, за исключением расходов на администрирование этих полномочий	130	04	07	292 01 02		66 825,8	66 825,8
Выполнение функций государственными органами	130	04	07	292 01 02	012	66 825,8	66 825,8
Ведомственная целевая программа «Повышение качества противопожарной охраны, лесовосстановления, лесоустройства лесов Новосибирской области в 2011—2013 годах»	130	04	07	292 05 00		54 889,1	61 089,1
Бюджетные инвестиции	130	04	07	292 05 00	003	30 600,0	24 600,0
Выполнение функций государственными органами	130	04	07	292 05 00	012	24 289,1	36 489,1
<b>Министерство культуры Новосибирской области</b>	<b>131</b>					<b>1 497 813,3</b>	<b>1 498 753,3</b>
<b>Образование</b>	<b>131</b>	<b>07</b>				<b>293 752,5</b>	<b>292 752,5</b>
<b>Среднее профессиональное образование</b>	<b>131</b>	<b>07</b>	<b>04</b>			<b>235 796,4</b>	<b>235 796,4</b>
Средние специальные учебные заведения	131	07	04	427 00 00		235 796,4	235 796,4
Субсидии государственным бюджетным и автономным учреждениям на финансовое обеспечение выполнения государственного задания на оказание государственных услуг (выполнение работ)	131	07	04	427 21 00		229 678,4	229 678,4
Субсидии государственным бюджетным учреждениям	131	07	04	427 21 00	798	118 115,2	118 115,2
Субсидии государственным автономным учреждениям	131	07	04	427 21 00	799	111 563,2	111 563,2
Субсидии государственным бюджетным и автономным учреждениям на иные цели	131	07	04	427 22 00		6 118,0	6 118,0
Субсидии государственным бюджетным учреждениям	131	07	04	427 22 00	798	3 440,0	3 440,0
Субсидии государственным автономным учреждениям	131	07	04	427 22 00	799	2 678,0	2 678,0
<b>Высшее и послевузовское профессиональное образование</b>	<b>131</b>	<b>07</b>	<b>06</b>			<b>55 489,4</b>	<b>55 489,4</b>
Высшие учебные заведения	131	07	06	430 00 00		55 489,4	55 489,4
Субсидии государственным бюджетным и автономным учреждениям на финансовое обеспечение выполнения государственного задания на оказание государственных услуг (выполнение работ)	131	07	06	430 21 00		54 116,7	54 116,7
Субсидии государственным автономным учреждениям	131	07	06	430 21 00	799	54 116,7	54 116,7
Субсидии государственным бюджетным и автономным учреждениям на иные цели	131	07	06	430 22 00		1 372,7	1 372,7
Субсидии государственным автономным учреждениям	131	07	06	430 22 00	799	1 372,7	1 372,7
<b>Молодёжная политика и оздоровление детей</b>	<b>131</b>	<b>07</b>	<b>07</b>			<b>1 000,0</b>	<b>0,0</b>
Региональные целевые программы	131	07	07	522 00 00		1 000,0	0,0
Областная целевая программа «Дети Новосибирской области» на 2008—2012 годы	131	07	07	522 09 00		1 000,0	0,0
Выполнение функций государственными органами	131	07	07	522 09 00	012	1 000,0	0,0
<b>Другие вопросы в области образования</b>	<b>131</b>	<b>07</b>	<b>09</b>			<b>1 466,7</b>	<b>1 466,7</b>
Мероприятия в области образования	131	07	09	436 00 00		1 466,7	1 466,7
Государственная поддержка талантливой молодежи	131	07	09	436 04 00		1 466,7	1 466,7
Стипендии администрации (Губернатора) Новосибирской области	131	07	09	436 04 01		1 466,7	1 466,7

Наименование	ГРБС	РЗ	ПР	КЦСР	КВР	Плановый период	
						2012 год	2013 год
Выполнение функций государственными органами	131	07	09	436 04 01	012	1 466,7	1 466,7
<b>Культура, кинематография</b>	<b>131</b>	<b>08</b>				<b>1 204 060,8</b>	<b>1 206 000,8</b>
<b>Культура</b>	<b>131</b>	<b>08</b>	<b>01</b>			<b>1 177 285,6</b>	<b>1 179 225,6</b>
Дворцы и Дома культуры, другие учреждения культуры и средств массовой информации	131	08	01	440 00 00		151 560,4	151 560,4
Комплектование книжных фондов библиотек муниципальных образований и государственных библиотек городов Москвы и Санкт-Петербурга	131	08	01	440 02 00		6 542,0	6 542,0
Иные межбюджетные трансферты	131	08	01	440 02 00	017	6 542,0	6 542,0
Субсидии государственным бюджетным и автономным учреждениям на финансовое обеспечение выполнения государственного задания на оказание государственных услуг (выполнение работ)	131	08	01	440 21 00		142 028,4	141 828,4
Субсидии государственным бюджетным учреждениям	131	08	01	440 21 00	798	45 237,4	45 237,4
Субсидии государственным автономным учреждениям	131	08	01	440 21 00	799	96 791,0	96 591,0
Субсидии государственным бюджетным и автономным учреждениям на иные цели	131	08	01	440 22 00		2 990,0	3 190,0
Субсидии государственным бюджетным учреждениям	131	08	01	440 22 00	798	990,0	990,0
Субсидии государственным автономным учреждениям	131	08	01	440 22 00	799	2 000,0	2 200,0
Музеи и постоянные выставки	131	08	01	441 00 00		119 647,0	119 647,0
Субсидии государственным бюджетным и автономным учреждениям на финансовое обеспечение выполнения государственного задания на оказание государственных услуг (выполнение работ)	131	08	01	441 21 00		115 547,0	117 547,0
Субсидии государственным бюджетным учреждениям	131	08	01	441 21 00	798	115 547,0	117 547,0
Субсидии государственным бюджетным и автономным учреждениям на иные цели	131	08	01	441 22 00		4 100,0	2 100,0
Субсидии государственным бюджетным учреждениям	131	08	01	441 22 00	798	4 100,0	2 100,0
Библиотеки	131	08	01	442 00 00		162 782,0	162 782,0
Субсидии государственным бюджетным и автономным учреждениям на финансовое обеспечение выполнения государственного задания на оказание государственных услуг (выполнение работ)	131	08	01	442 21 00		151 852,0	151 852,0
Субсидии государственным бюджетным учреждениям	131	08	01	442 21 00	798	151 852,0	151 852,0
Субсидии государственным бюджетным и автономным учреждениям на иные цели	131	08	01	442 22 00		10 930,0	10 930,0
Субсидии государственным бюджетным учреждениям	131	08	01	442 22 00	798	10 930,0	10 930,0
Театры, цирки, концертные и другие организации исполнительских искусств	131	08	01	443 00 00		688 196,2	688 196,2
Субсидии государственным бюджетным и автономным учреждениям на финансовое обеспечение выполнения государственного задания на оказание государственных услуг (выполнение работ)	131	08	01	443 21 00		672 721,2	672 721,2
Субсидии государственным бюджетным учреждениям	131	08	01	443 21 00	798	68 349,7	68 349,7
Субсидии государственным автономным учреждениям	131	08	01	443 21 00	799	604 371,5	604 371,5
Субсидии государственным бюджетным и автономным учреждениям на иные цели	131	08	01	443 22 00		15 475,0	15 475,0
Субсидии государственным бюджетным учреждениям	131	08	01	443 22 00	798	5 100,0	5 100,0
Субсидии государственным автономным учреждениям	131	08	01	443 22 00	799	10 375,0	10 375,0
Мероприятия в сфере культуры, кинематографии, средств массовой информации	131	08	01	450 00 00		55 000,0	55 000,0
Государственная поддержка в сфере культуры, кинематографии, средств массовой информации	131	08	01	450 85 00		55 000,0	55 000,0
Выполнение функций государственными органами	131	08	01	450 85 00	012	9 080,0	8 080,0
Субсидии государственным бюджетным учреждениям	131	08	01	450 85 00	798	3 590,0	3 590,0
Субсидии государственным автономным учреждениям	131	08	01	450 85 00	799	42 330,0	43 330,0
Региональные целевые программы	131	08	01	522 00 00		100,0	2 040,0
Областная целевая программа «Социальная поддержка инвалидов в Новосибирской области на 2009—2013 годы»	131	08	01	522 14 00		0,0	1 940,0
Выполнение функций государственными органами	131	08	01	522 14 00	012	0,0	1 940,0
Долгосрочная целевая программа «Патриотическое воспитание граждан Российской Федерации в Новосибирской области на 2011—2016 годы»	131	08	01	522 33 00		100,0	100,0
Выполнение функций государственными органами	131	08	01	522 33 00	012	100,0	100,0
<b>Другие вопросы в области культуры, кинематографии</b>	<b>131</b>	<b>08</b>	<b>04</b>			<b>26 775,2</b>	<b>26 775,2</b>
Руководство и управление в сфере установленных функций органов государственной власти субъектов Российской Федерации и органов местного самоуправления	131	08	04	002 00 00		26 775,2	26 775,2
Центральный аппарат	131	08	04	002 04 00		26 775,2	26 775,2
Выполнение функций государственными органами	131	08	04	002 04 00	012	26 775,2	26 775,2
<b>Министерство образования, науки и инновационной политики Новосибирской области</b>	<b>136</b>					<b>15 605 198,4</b>	<b>15 571 628,4</b>
<b>Общегосударственные вопросы</b>	<b>136</b>	<b>01</b>				<b>2 939,0</b>	<b>2 939,0</b>
<b>Функционирование Правительства Российской Федерации, высших исполнительных органов государственной власти субъектов Российской Федерации, местных администраций</b>	<b>136</b>	<b>01</b>	<b>04</b>			<b>1 439,0</b>	<b>1 439,0</b>
Руководство и управление в сфере установленных функций органов государственной власти субъектов Российской Федерации и органов местного самоуправления	136	01	04	002 00 00		1 439,0	1 439,0
Высшее должностное лицо субъекта Российской Федерации (руководитель высшего исполнительного органа государственной власти субъекта Российской Федерации) и его заместители	136	01	04	002 06 00		1 439,0	1 439,0
Выполнение функций государственными органами	136	01	04	002 06 00	012	1 439,0	1 439,0

Наименование	ГРБС	РЗ	ПР	КЦСР	КВР	Плановый период	
						2012 год	2013 год
<b>Фундаментальные исследования</b>	<b>136</b>	<b>01</b>	<b>10</b>			<b>1 500,0</b>	<b>1 500,0</b>
Поддержка организаций, осуществляющих фундаментальные исследования	136	01	10	061 00 00		1 500,0	1 500,0
Гранты победителям конкурса проектов совместно с Российским гуманитарным научным фондом	136	01	10	061 01 00		1 500,0	1 500,0
Субсидии юридическим лицам	136	01	10	061 01 00	006	1 500,0	1 500,0
<b>Национальная безопасность и правоохранительная деятельность</b>	<b>136</b>	<b>03</b>				<b>4 050,0</b>	<b>4 050,0</b>
<b>Миграционная политика</b>	<b>136</b>	<b>03</b>	<b>11</b>			<b>4 050,0</b>	<b>4 050,0</b>
Реализация мероприятий, предусмотренных региональной программой переселения, включенной в Государственную программу по оказанию содействия добровольному переселению в Российскую Федерацию соотечественников, проживающих за рубежом	136	03	11	515 00 00		4 050,0	4 050,0
Реализация мероприятий, предусмотренных региональной программой переселения, включенной в Государственную программу по оказанию содействия добровольному переселению в Российскую Федерацию соотечественников, проживающих за рубежом	136	03	11	515 01 00		4 050,0	4 050,0
Выполнение функций государственными органами	136	03	11	515 01 00	012	4 050,0	4 050,0
<b>Национальная экономика</b>	<b>136</b>	<b>04</b>				<b>72 318,9</b>	<b>72 318,9</b>
<b>Прикладные научные исследования в области национальной экономики</b>	<b>136</b>	<b>04</b>	<b>11</b>			<b>4 060,0</b>	<b>4 060,0</b>
Прикладные научные исследования и разработки	136	04	11	081 00 00		4 060,0	4 060,0
Гранты Правительства Новосибирской области на проведение прикладных научных исследований и опытно-конструкторских работ	136	04	11	081 70 00		2 800,0	2 800,0
Субсидии юридическим лицам	136	04	11	081 70 00	006	2 800,0	2 800,0
Премии в области литературы и искусства, образования, печатных средств массовой информации, науки и техники и иные поощрения за особые заслуги перед государством	136	04	11	081 93 00		1 260,0	1 260,0
Именные премии Правительства Новосибирской области за выдающиеся научные достижения	136	04	11	081 93 01		1 260,0	1 260,0
Выполнение функций государственными органами	136	04	11	081 93 01	012	1 260,0	1 260,0
<b>Другие вопросы в области национальной экономики</b>	<b>136</b>	<b>04</b>	<b>12</b>			<b>68 258,9</b>	<b>68 258,9</b>
Прикладные научные исследования и разработки	136	04	12	081 00 00		23 940,4	23 940,4
Субсидии государственным бюджетным и автономным учреждениям на финансовое обеспечение выполнения государственного задания на оказание государственных услуг (выполнение работ)	136	04	12	081 21 00		23 940,4	23 940,4
Субсидии государственным автономным учреждениям	136	04	12	081 21 00	799	23 940,4	23 940,4
Реализация государственных функций в области национальной экономики	136	04	12	340 00 00		44 318,5	44 318,5
Именные стипендии Правительства Новосибирской области аспирантам и докторантам	136	04	12	340 45 00		1 485,0	1 485,0
Выполнение функций государственными органами	136	04	12	340 45 00	012	1 485,0	1 485,0
Мероприятия по развитию инновационной системы в Новосибирской области	136	04	12	340 46 00		42 833,5	42 833,5
Субсидии юридическим лицам	136	04	12	340 46 00	006	28 000,0	28 000,0
Выполнение функций государственными органами	136	04	12	340 46 00	012	14 833,5	14 833,5
<b>Образование</b>	<b>136</b>	<b>07</b>				<b>15 496 990,5</b>	<b>15 463 420,5</b>
<b>Дошкольное образование</b>	<b>136</b>	<b>07</b>	<b>01</b>			<b>4 514 419,6</b>	<b>4 514 419,6</b>
Межбюджетные трансферты	136	07	01	521 00 00		4 514 419,6	4 514 419,6
Субвенции бюджетам муниципальных образований для финансового обеспечения расходных обязательств муниципальных образований, возникающих при выполнении государственных полномочий Российской Федерации, субъектов Российской Федерации, переданных для осуществления органам местного самоуправления в установленном порядке	136	07	01	521 02 00		4 514 419,6	4 514 419,6
Субвенции на реализацию основных общеобразовательных программ в дошкольных учреждениях	136	07	01	521 02 05		4 514 419,6	4 514 419,6
Фонд компенсаций	136	07	01	521 02 05	009	4 514 419,6	4 514 419,6
<b>Общее образование</b>	<b>136</b>	<b>07</b>	<b>02</b>			<b>10 220 333,8</b>	<b>10 220 333,8</b>
Школы-детские сады, школы начальные, неполные средние и средние	136	07	02	421 00 00		21 774,8	21 774,8
Субсидии государственным бюджетным и автономным учреждениям на финансовое обеспечение выполнения государственного задания на оказание государственных услуг (выполнение работ)	136	07	02	421 21 00		21 774,8	21 774,8
Субсидии государственным бюджетным учреждениям	136	07	02	421 21 00	798	21 774,8	21 774,8
Школы-интернаты	136	07	02	422 00 00		173 118,1	173 118,1
Исполнение публичных обязательств перед физическими лицами	136	07	02	422 20 00		48,0	48,0
Выполнение функций казенными учреждениями	136	07	02	422 20 00	797	48,0	48,0
Субсидии государственным бюджетным и автономным учреждениям на финансовое обеспечение выполнения государственного задания на оказание государственных услуг (выполнение работ)	136	07	02	422 21 00		105 920,4	105 920,4
Субсидии государственным бюджетным учреждениям	136	07	02	422 21 00	798	38 044,6	38 044,6
Субсидии государственным автономным учреждениям	136	07	02	422 21 00	799	67 875,8	67 875,8
Обеспечение деятельности подведомственных учреждений	136	07	02	422 99 00		67 149,7	67 149,7
Выполнение функций казенными учреждениями	136	07	02	422 99 00	797	67 149,7	67 149,7
Учреждения по внешкольной работе с детьми	136	07	02	423 00 00		102 882,6	102 882,6
Субсидии государственным бюджетным и автономным учреждениям на финансовое обеспечение выполнения государственного задания на оказание государственных услуг (выполнение работ)	136	07	02	423 21 00		99 600,8	99 600,8
Субсидии государственным бюджетным учреждениям	136	07	02	423 21 00	798	88 963,6	88 963,6

Наименование	ГРБС	РЗ	ПР	КЦСР	КВР	Плановый период	
						2012 год	2013 год
Субсидии государственным автономным учреждениям	136	07	02	423 21 00	799	10 637,2	10 637,2
Субсидии государственным бюджетным и автономным учреждениям на иные цели	136	07	02	423 22 00		3 281,8	3 281,8
Субсидии государственным бюджетным учреждениям	136	07	02	423 22 00	798	3 281,8	3 281,8
Мероприятия в области образования	136	07	02	436 00 00		54 225,7	54 225,7
Государственная поддержка в сфере образования	136	07	02	436 01 00		8 430,0	8 430,0
Образование детей с ограниченными возможностями здоровья и детей-инвалидов	136	07	02	436 01 09		8 430,0	8 430,0
Выполнение функций государственными органами	136	07	02	436 01 09	012	8 000,0	8 000,0
Субсидии государственным бюджетным учреждениям	136	07	02	436 01 09	798	430,0	430,0
Дистанционное образование детей-инвалидов	136	07	02	436 14 00		45 795,7	45 795,7
Субсидии государственным бюджетным учреждениям	136	07	02	436 14 00	798	45 795,7	45 795,7
Социальная помощь	136	07	02	505 00 00		420,1	420,1
Оказание других видов социальной помощи	136	07	02	505 85 00		420,1	420,1
Обеспечение питанием обучающихся, воспитанников областных государственных и муниципальных общеобразовательных учреждений из многодетных и малоимущих семей	136	07	02	505 85 04		420,1	420,1
Субсидии государственным бюджетным учреждениям	136	07	02	505 85 04	798	122,5	122,5
Субсидии государственным автономным учреждениям	136	07	02	505 85 04	799	297,6	297,6
Иные безвозмездные и безвозвратные перечисления	136	07	02	520 00 00		249 303,7	249 303,7
Ежемесячное денежное вознаграждение за классное руководство	136	07	02	520 09 00		225 703,7	225 703,7
Фонд компенсаций	136	07	02	520 09 00	009	224 880,7	224 880,7
Субсидии государственным бюджетным учреждениям	136	07	02	520 09 00	798	498,2	498,2
Субсидии государственным автономным учреждениям	136	07	02	520 09 00	799	324,8	324,8
Поощрение лучших учителей	136	07	02	520 11 00		8 600,0	8 600,0
Поощрение лучших учителей за счёт средств областного бюджета	136	07	02	520 11 01		5 000,0	5 000,0
Выполнение функций государственными органами	136	07	02	520 11 01	012	5 000,0	5 000,0
Поощрение лучших учителей за счёт средств федерального бюджета	136	07	02	520 11 02		3 600,0	3 600,0
Выполнение функций государственными органами	136	07	02	520 11 02	012	3 600,0	3 600,0
Средства, передаваемые для компенсации дополнительных расходов, возникших в результате решений, принятых органами власти другого уровня	136	07	02	520 15 00		15 000,0	15 000,0
Централизованное приобретение школьных учебников	136	07	02	520 15 05		15 000,0	15 000,0
Иные межбюджетные трансферты	136	07	02	520 15 05	017	15 000,0	15 000,0
Межбюджетные трансферты	136	07	02	521 00 00		9 618 608,8	9 618 608,8
Субсидии бюджетам муниципальных образований для финансирования расходных обязательств, возникающих при выполнении полномочий органов местного самоуправления по вопросам местного значения	136	07	02	521 01 00		220 000,0	220 000,0
Субсидии на дополнительное финансирование мероприятий по организации питания обучающихся, воспитанников муниципальных общеобразовательных учреждений из многодетных и малоимущих семей	136	07	02	521 01 04		220 000,0	220 000,0
Фонд софинансирования	136	07	02	521 02 00	010	220 000,0	220 000,0
Субвенции бюджетам муниципальных образований для финансового обеспечения расходных обязательств муниципальных образований, возникающих при выполнении государственных полномочий Российской Федерации, субъектов Российской Федерации, переданных для осуществления органам местного самоуправления в установленном порядке	136	07	02	521 02 06		9 290 673,6	9 290 673,6
Субвенции на реализацию основных общеобразовательных программ	136	07	02	521 02 06	009	9 290 673,6	9 290 673,6
Субвенции на социальную поддержку детей, находящихся в оздоровительных образовательных учреждениях санаторного типа, и воспитанников специальных (коррекционных) образовательных учреждений для детей с ограниченными возможностями здоровья на территории Новосибирской области	136	07	02	521 02 07		85 936,2	85 936,2
Фонд компенсаций	136	07	02	521 02 07	009	85 936,2	85 936,2
Субвенции на социальную поддержку детей-сирот и детей, оставшихся без попечения родителей	136	07	02	521 02 08		21 999,0	21 999,0
Фонд компенсаций	136	07	02	521 02 08	009	21 999,0	21 999,0
<b>Начальное профессиональное образование</b>	<b>136</b>	<b>07</b>	<b>03</b>			<b>15 214,6</b>	<b>15 214,6</b>
Профессионально-технические училища	136	07	03	425 00 00		15 214,6	15 214,6
Субсидии государственным бюджетным и автономным учреждениям на финансовое обеспечение выполнения государственного задания на оказание государственных услуг (выполнение работ)	136	07	03	425 21 00		15 025,8	15 025,8
Субсидии государственным автономным учреждениям	136	07	03	425 21 00	799	15 025,8	15 025,8
Субсидии государственным бюджетным и автономным учреждениям на иные цели	136	07	03	425 22 00		188,8	188,8
Субсидии государственным автономным учреждениям	136	07	03	425 22 00	799	188,8	188,8
<b>Среднее профессиональное образование</b>	<b>136</b>	<b>07</b>	<b>04</b>			<b>245 583,0</b>	<b>245 583,0</b>
Средние специальные учебные заведения	136	07	04	427 00 00		245 583,0	245 583,0
Субсидии государственным бюджетным и автономным учреждениям на финансовое обеспечение выполнения государственного задания на оказание государственных услуг (выполнение работ)	136	07	04	427 21 00		233 743,5	233 743,5
Субсидии государственным автономным учреждениям	136	07	04	427 21 00	799	233 743,5	233 743,5
Субсидии государственным бюджетным и автономным учреждениям на иные цели	136	07	04	427 22 00		11 839,5	11 839,5

Наименование	ГРБС	РЗ	ПР	КЦСР	КВР	Плановый период	
						2012 год	2013 год
Субсидии государственным автономным учреждениям	136	07	04	427 22 00	799	11 839,5	11 839,5
<b>Профессиональная подготовка, переподготовка и повышение квалификации</b>	<b>136</b>	<b>07</b>	<b>05</b>			<b>75 732,1</b>	<b>75 732,1</b>
Институты повышения квалификации	136	07	05	428 00 00		66 671,1	66 671,1
Субсидии государственным бюджетным и автономным учреждениям на финансовое обеспечение выполнения государственного задания на оказание государственных услуг (выполнение работ)	136	07	05	428 21 00		66 671,1	66 671,1
Субсидии государственным автономным учреждениям	136	07	05	428 21 00	799	66 671,1	66 671,1
Учебные заведения и курсы по переподготовке кадров	136	07	05	429 00 00		4 500,0	4 500,0
Переподготовка и повышение квалификации кадров	136	07	05	429 78 00		4 500,0	4 500,0
Выполнение функций государственными органами	136	07	05	429 78 00	012	4 500,0	4 500,0
Мероприятия в области образования	136	07	05	436 00 00		4 561,0	4 561,0
Подготовка управленческих кадров для организаций народного хозяйства Российской Федерации	136	07	05	436 18 00		4 561,0	4 561,0
Выполнение функций государственными органами	136	07	05	436 18 00	012	4 561,0	4 561,0
<b>Молодежная политика и оздоровление детей</b>	<b>136</b>	<b>07</b>	<b>07</b>			<b>17 580,0</b>	<b>0,0</b>
Региональные целевые программы	136	07	07	522 00 00		17 580,0	0,0
Областная целевая программа «Дети Новосибирской области» на 2008—2012 годы	136	07	07	522 09 00		17 580,0	0,0
Выполнение функций государственными органами	136	07	07	522 09 00	012	13 980,0	0,0
Субсидии государственным автономным учреждениям	136	07	07	522 09 00	799	3 600,0	0,0
<b>Другие вопросы в области образования</b>	<b>136</b>	<b>07</b>	<b>09</b>			<b>408 127,4</b>	<b>392 137,4</b>
Руководство и управление в сфере установленных функций	136	07	09	001 00 00		17 682,7	17 682,7
Осуществление полномочий Российской Федерации по контролю качества образования, лицензированию и государственной аккредитации образовательных учреждений, надзору и контролю за соблюдением законодательства в области образования	136	07	09	001 52 00		17 682,7	17 682,7
Выполнение функций государственными органами	136	07	09	001 52 00	012	17 682,7	17 682,7
Руководство и управление в сфере установленных функций органов государственной власти субъектов Российской Федерации и органов местного самоуправления	136	07	09	002 00 00		43 534,0	43 534,0
Центральный аппарат	136	07	09	002 04 00		43 534,0	43 534,0
Выполнение функций государственными органами	136	07	09	002 04 00	012	43 534,0	43 534,0
Учреждения, обеспечивающие предоставление услуг в сфере образования	136	07	09	435 00 00		77 002,8	77 002,8
Субсидии государственным бюджетным и автономным учреждениям на финансовое обеспечение выполнения государственного задания на оказание государственных услуг (выполнение работ)	136	07	09	435 21 00		68 600,3	68 600,3
Субсидии государственным бюджетным учреждениям	136	07	09	435 21 00	798	68 600,3	68 600,3
Обеспечение деятельности подведомственных учреждений	136	07	09	435 99 00		8 402,5	8 402,5
Выполнение функций казенными учреждениями	136	07	09	435 99 00	797	8 402,5	8 402,5
Мероприятия в области образования	136	07	09	436 00 00		221 038,1	221 038,1
Государственная поддержка в сфере образования	136	07	09	436 01 00		131 531,1	131 531,1
Централизованное приобретение школьных учебников	136	07	09	436 01 01		2 500,0	2 500,0
Выполнение функций государственными органами	136	07	09	436 01 01	012	2 500,0	2 500,0
Обеспечение бланками документов государственного образца об основном общем, среднем (полном) общем образовании, начальном и среднем профессиональном образовании, об уровне квалификации	136	07	09	436 01 02		5 280,6	5 280,6
Выполнение функций государственными органами	136	07	09	436 01 02	012	5 280,6	5 280,6
Информатизация системы образования	136	07	09	436 01 03		50 000,0	50 000,0
Выполнение функций государственными органами	136	07	09	436 01 03	012	50 000,0	50 000,0
Подготовка специалистов в вузах по договорам и контрактам	136	07	09	436 01 04		70 090,5	70 090,5
Выполнение функций государственными органами	136	07	09	436 01 04	012	70 090,5	70 090,5
Лицензирование образовательной деятельности в сфере дополнительного профессионального образования	136	07	09	436 01 05		150,0	150,0
Выполнение функций государственными органами	136	07	09	436 01 05	012	150,0	150,0
Воспроизводство, повышение качества кадровых ресурсов и их эффективное использование	136	07	09	436 01 08		3 510,0	3 510,0
Выполнение функций государственными органами	136	07	09	436 01 08	012	3 510,0	3 510,0
Государственная поддержка талантливой молодежи	136	07	09	436 04 00		5 207,0	5 207,0
Стипендии администрации (Губернатора) Новосибирской области	136	07	09	436 04 01		5 207,0	5 207,0
Выполнение функций государственными органами	136	07	09	436 04 01	012	5 207,0	5 207,0
Приобретение автобусов для государственных и муниципальных школ в сельской местности	136	07	09	436 06 00		18 000,0	18 000,0
Выполнение функций государственными органами	136	07	09	436 06 00	012	18 000,0	18 000,0
Оснащение образовательных учреждений учебным оборудованием	136	07	09	436 07 00		66 300,0	66 300,0
Выполнение функций государственными органами	136	07	09	436 07 00	012	66 300,0	66 300,0
Межбюджетные трансферты	136	07	09	521 00 00		31 555,8	31 555,8
Субвенции бюджетам муниципальных образований для финансового обеспечения расходных обязательств муниципальных образований, возникающих при выполнении государственных полномочий Российской Федерации, субъектов Российской Федерации, переданных для осуществления органам местного самоуправления в установленном порядке	136	07	09	521 02 00		31 555,8	31 555,8

Наименование	ГРБС	РЗ	ПР	КЦСР	КВР	Плановый период	
						2012 год	2013 год
Субвенции на образование и организацию деятельности комиссий по делам несовершеннолетних и защите их прав	136	07	09	521 02 04		31 555,8	31 555,8
Фонд компенсаций	136	07	09	521 02 04	009	31 555,8	31 555,8
Региональные целевые программы	136	07	09	522 00 00		17 314,0	1 324,0
Областная целевая программа «Комплексные меры профилактики наркомании в Новосибирской области на 2009—2013 годы»	136	07	09	522 08 00		774,0	774,0
Выполнение функций государственными органами	136	07	09	522 08 00	012	774,0	774,0
Областная целевая программа «Дети Новосибирской области» на 2008—2012 годы	136	07	09	522 09 00		15 990,0	0,0
Выполнение функций государственными органами	136	07	09	522 09 00	012	15 990,0	0,0
Долгосрочная целевая программа «Патриотическое воспитание граждан Российской Федерации в Новосибирской области на 2011—2016 годы»	136	07	09	522 33 00		550,0	550,0
Выполнение функций государственными органами	136	07	09	522 33 00	012	550,0	550,0
<b>Социальная политика</b>	<b>136</b>	<b>10</b>				<b>28 900,0</b>	<b>28 900,0</b>
<b>Социальное обеспечение населения</b>	<b>136</b>	<b>10</b>	<b>03</b>			<b>28 900,0</b>	<b>28 900,0</b>
Социальная помощь	136	10	03	505 00 00		28 900,0	28 900,0
Оказание других видов социальной помощи	136	10	03	505 85 00		28 900,0	28 900,0
Выплата единовременного выходного пособия педагогическим работникам	136	10	03	505 85 09		28 900,0	28 900,0
Социальные выплаты	136	10	03	505 85 09	005	28 900,0	28 900,0
<b>Министерство социального развития Новосибирской области</b>	<b>156</b>					<b>14 420 001,3</b>	<b>14 343 268,3</b>
<b>Образование</b>	<b>156</b>	<b>07</b>				<b>920 908,5</b>	<b>864 247,1</b>
<b>Общее образование</b>	<b>156</b>	<b>07</b>	<b>02</b>			<b>480 193,7</b>	<b>480 193,7</b>
Специальные (коррекционные) учреждения	156	07	02	433 00 00		31 843,7	31 843,7
Исполнение публичных обязательств перед физическими лицами	156	07	02	433 20 00		444,4	444,4
Выполнение функций казенными учреждениями	156	07	02	433 20 00	797	444,4	444,4
Обеспечение деятельности подведомственных учреждений	156	07	02	433 99 00		31 399,3	31 399,3
Выполнение функций казенными учреждениями	156	07	02	433 99 00	797	31 399,3	31 399,3
Межбюджетные трансферты	156	07	02	521 00 00		448 350,0	448 350,0
Субвенции бюджетам муниципальных образований для финансового обеспечения расходных обязательств муниципальных образований, возникающих при выполнении государственных полномочий Российской Федерации, субъектов Российской Федерации, переданных для осуществления органам местного самоуправления в установленном порядке	156	07	02	521 02 00		448 350,0	448 350,0
Субвенции на социальную поддержку детей-сирот и детей, оставшихся без попечения родителей	156	07	02	521 02 08		448 350,0	448 350,0
Фонд компенсаций	156	07	02	521 02 08	009	448 350,0	448 350,0
<b>Профессиональная подготовка, переподготовка и повышение квалификации</b>	<b>156</b>	<b>07</b>	<b>05</b>			<b>48,6</b>	<b>0,0</b>
Учебные заведения и курсы по переподготовке кадров	156	07	05	429 00 00		48,6	0,0
Переподготовка и повышение квалификации кадров	156	07	05	429 78 00		48,6	0,0
Выполнение функций государственными органами	156	07	05	429 78 00	012	48,6	0,0
<b>Молодежная политика и оздоровление детей</b>	<b>156</b>	<b>07</b>	<b>07</b>			<b>416 834,8</b>	<b>361 732,0</b>
Мероприятия по проведению оздоровительной кампании детей	156	07	07	432 00 00		245 092,0	245 092,0
Оздоровление детей	156	07	07	432 02 00		245 092,0	245 092,0
Выполнение функций государственными органами	156	07	07	432 02 00	012	245 092,0	245 092,0
Межбюджетные трансферты	156	07	07	521 00 00		116 640,0	116 640,0
Субсидии бюджетам муниципальных образований для финансового обеспечения расходных обязательств, возникающих при выполнении полномочий органов местного самоуправления по вопросам местного значения	156	07	07	521 01 00		116 640,0	116 640,0
Субсидии на обеспечение мероприятий по организации отдыха и оздоровления детей в каникулярное время	156	07	07	521 01 01		116 640,0	116 640,0
Фонд софинансирования	156	07	07	521 01 01	010	116 640,0	116 640,0
Региональные целевые программы	156	07	07	522 00 00		55 102,8	0,0
Областная целевая программа «Дети Новосибирской области» на 2008—2012 годы	156	07	07	522 09 00		55 102,8	0,0
Выполнение функций государственными органами	156	07	07	522 09 00	012	33 842,8	0,0
Иные межбюджетные трансферты	156	07	07	522 09 00	017	15 500,0	0,0
Субсидии государственным автономным учреждениям	156	07	07	522 09 00	799	5 760,0	0,0
<b>Другие вопросы в области образования</b>	<b>156</b>	<b>07</b>	<b>09</b>			<b>23 831,4</b>	<b>22 321,4</b>
Учреждения, обеспечивающие предоставление услуг в сфере образования	156	07	09	435 00 00		22 321,4	22 321,4
Субсидии государственным бюджетным и автономным учреждениям на финансовое обеспечение выполнения государственного задания на оказание государственных услуг (выполнение работ)	156	07	09	435 21 00		22 321,4	22 321,4
Субсидии государственным бюджетным учреждениям	156	07	09	435 21 00	798	11 038,0	11 038,0
Субсидии государственным автономным учреждениям	156	07	09	435 21 00	799	11 283,4	11 283,4
Региональные целевые программы	156	07	09	522 00 00		1 510,0	0,0
Областная целевая программа «Дети Новосибирской области» на 2008—2012 годы	156	07	09	522 09 00		1 510,0	0,0
Выполнение функций государственными органами	156	07	09	522 09 00	012	1 510,0	0,0
<b>Социальная политика</b>	<b>156</b>	<b>10</b>				<b>13 499 092,8</b>	<b>13 479 021,2</b>
<b>Пенсионное обеспечение</b>	<b>156</b>	<b>10</b>	<b>01</b>			<b>72 256,9</b>	<b>75 913,9</b>
Доплаты к пенсиям, дополнительное пенсионное обеспечение	156	10	01	491 00 00		72 256,9	75 913,9
Доплаты к пенсиям государственных служащих субъектов Российской Федерации и муниципальных служащих	156	10	01	491 01 00		72 256,9	75 913,9
Социальные выплаты	156	10	01	491 01 00	005	71 683,4	75 311,4
Выполнение функций государственными органами	156	10	01	491 01 00	012	573,5	602,5
<b>Социальное обслуживание населения</b>	<b>156</b>	<b>10</b>	<b>02</b>			<b>1 905 858,8</b>	<b>1 916 183,3</b>
Дома-интернаты для престарелых и инвалидов	156	10	02	501 00 00		732 237,0	737 304,7

Наименование	ГРБС	РЗ	ПР	КЦСР	КВР	Плановый период	
						2012 год	2013 год
Субсидии государственным бюджетным и автономным учреждениям на финансовое обеспечение выполнения государственного задания на оказание государственных услуг (выполнение работ)	156	10	02	501 21 00		716 691,0	721 758,7
Субсидии государственным бюджетным учреждениям	156	10	02	501 21 00	798	487 042,8	487 697,6
Субсидии государственным автономным учреждениям	156	10	02	501 21 00	799	229 648,2	234 061,1
Субсидии государственным бюджетным и автономным учреждениям на иные цели	156	10	02	501 22 00		15 546,0	15 546,0
Субсидии государственным бюджетным учреждениям	156	10	02	501 22 00	798	15 546,0	15 546,0
Учреждения социального обслуживания населения	156	10	02	503 00 00		355 519,2	359 510,0
Субсидии государственным бюджетным и автономным учреждениям на финансовое обеспечение выполнения государственного задания на оказание государственных услуг (выполнение работ)	156	10	02	503 21 00		337 687,5	341 678,3
Субсидии государственным бюджетным учреждениям	156	10	02	503 21 00	798	220 789,7	221 088,5
Субсидии государственным автономным учреждениям	156	10	02	503 21 00	799	116 897,8	120 589,8
Субсидии государственным бюджетным и автономным учреждениям на иные цели	156	10	02	503 22 00		4 024,1	4 024,1
Субсидии государственным бюджетным учреждениям	156	10	02	503 22 00	798	4 024,1	4 024,1
Обеспечение деятельности подведомственных учреждений	156	10	02	503 99 00		13 807,6	13 807,6
Выполнение функций казёнными учреждениями	156	10	02	503 99 00	797	13 807,6	13 807,6
Межбюджетные трансферты	156	10	02	521 00 00		818 102,6	819 368,6
Субвенции бюджетам муниципальных образований для финансового обеспечения расходных обязательств муниципальных образований, возникающих при выполнении государственных полномочий Российской Федерации, субъектов Российской Федерации, переданных для осуществления органам местного самоуправления в установленном порядке	156	10	02	521 02 00		818 102,6	819 368,6
Субвенции на обеспечение социального обслуживания отдельных категорий граждан	156	10	02	521 02 09		818 102,6	819 368,6
Фонд компенсаций	156	10	02	521 02 09	009	818 102,6	819 368,6
<b>Социальное обеспечение населения</b>	<b>156</b>	<b>10</b>	<b>03</b>			<b>9 670 348,7</b>	<b>9 661 622,8</b>
Социальная помощь	156	10	03	505 00 00		9 653 125,0	9 644 399,1
Федеральный закон от 19 мая 1995 года № 81-ФЗ «О государственных пособиях гражданам, имеющим детей»	156	10	03	505 05 00		383 610,6	383 610,6
Выплата пособий по уходу за ребёнком до достижения им возраста полутора лет гражданам, не подлежащим обязательному социальному страхованию на случай временной нетрудоспособности и в связи с материнством	156	10	03	505 05 01		346 304,8	346 304,8
Социальные выплаты	156	10	03	505 05 01	005	346 304,8	346 304,8
Выплата пособий при рождении ребёнка гражданам, не подлежащим обязательному страхованию на случай временной нетрудоспособности и в связи с материнством	156	10	03	505 05 07		37 305,8	37 305,8
Социальные выплаты	156	10	03	505 05 07	005	37 305,8	37 305,8
Закон Российской Федерации от 15 января 1993 года № 4301-1 «О статусе Героев Советского Союза, Героев Российской Федерации и полных кавалеров ордена Славы»	156	10	03	505 08 00		280,8	280,8
Социальная поддержка Героев Советского Союза, Героев Российской Федерации и полных кавалеров ордена Славы	156	10	03	505 08 02		280,8	280,8
Социальные выплаты	156	10	03	505 08 02	005	280,8	280,8
Федеральный закон от 9 января 1997 года № 5-ФЗ «О предоставлении социальных гарантий Героям Социалистического Труда и полным кавалерам ордена Трудовой Славы»	156	10	03	505 09 00		123,8	123,8
Социальная поддержка Героев Социалистического Труда и полных кавалеров ордена Трудовой Славы	156	10	03	505 09 02		123,8	123,8
Социальные выплаты	156	10	03	505 09 02	005	123,8	123,8
Единовременное пособие беременной жене военнослужащего, проходящего военную службу по призыву, а также ежемесячное пособие на ребенка военнослужащего, проходящего военную службу по призыву	156	10	03	505 19 00		24 698,0	26 056,3
Социальные выплаты	156	10	03	505 19 00	005	24 692,1	26 050,4
Выполнение функций государственными органами	156	10	03	505 19 00	012	5,9	5,9
Федеральный закон от 12 января 1996 года № 8-ФЗ «О погребении и похоронном деле»	156	10	03	505 22 00		30 172,6	30 172,6
Выплата социального пособия на погребение	156	10	03	505 22 05		24 672,6	24 672,6
Социальные выплаты	156	10	03	505 22 05	005	24 450,0	24 450,0
Выполнение функций государственными органами	156	10	03	505 22 05	012	222,6	222,6
Возмещение специализированным службам по вопросам похоронного дела расходов по гарантированному перечню услуг по погребению	156	10	03	505 22 06		5 500,0	5 500,0
Субсидии юридическим лицам	156	10	03	505 22 06	006	2 190,0	2 190,0
Выполнение функций государственными органами	156	10	03	505 22 06	012	3 310,0	3 310,0
Закон Российской Федерации от 9 июня 1993 года № 5142-1 «О донорстве крови и её компонентов»	156	10	03	505 29 00		110 353,8	116 430,1
Обеспечение мер социальной поддержки для лиц, награждённых знаком «Почётный донор СССР», «Почётный донор России»	156	10	03	505 29 01		110 353,8	116 430,1
Социальные выплаты	156	10	03	505 29 01	005	109 470,8	115 498,9
Выполнение функций государственными органами	156	10	03	505 29 01	012	883,0	931,2
Мероприятия в области социальной политики	156	10	03	505 33 00		132 498,0	0,0
Оказание государственной социальной помощи отдельным категориям граждан по санаторно-курортному лечению, включая проезд к месту лечения и обратно	156	10	03	505 33 01		30 000,0	0,0
Прочие расходы	156	10	03	505 33 01	013	30 000,0	0,0

Наименование	ГРБС	РЗ	ПР	КЦСР	КВР	Плановый период	
						2012 год	2013 год
Оказание адресной социальной помощи отдельным категориям граждан	156	10	03	505 33 02		102 498,0	0,0
Социальные выплаты	156	10	03	505 33 02	005	91 408,7	0,0
Прочие расходы	156	10	03	505 33 02	013	11 089,3	0,0
Обеспечение жилыми помещениями детей-сирот, детей, оставшихся без попечения родителей, а также детей, находящихся под опекой (попечительством), не имеющих закрепленного жилого помещения	156	10	03	505 36 00		340 420,5	340 420,5
Фонд компенсаций	156	10	03	505 36 00	009	340 420,5	340 420,5
Федеральный закон от 17 сентября 1998 года № 157-ФЗ «Об иммунопрофилактике инфекционных болезней»	156	10	03	505 44 00		268,0	268,0
Государственные единовременные пособия и ежемесячные денежные компенсации гражданам при возникновении поствакцинальных осложнений	156	10	03	505 44 01		268,0	268,0
Социальные выплаты	156	10	03	505 44 01	005	265,9	265,9
Выполнение функций государственными органами	156	10	03	505 44 01	012	2,1	2,1
Выплаты инвалидам компенсаций страховых премий по договорам обязательного страхования гражданской ответственности владельцев транспортных средств	156	10	03	505 45 00		600,8	600,8
Социальные выплаты	156	10	03	505 45 00	005	600,8	600,8
Оплата жилищно-коммунальных услуг отдельным категориям граждан	156	10	03	505 46 00		2 782 605,9	2 905 516,6
Предоставление социальной поддержки по оплате жилого помещения и коммунальных услуг, приобретению топлива и газоснабжению заслуженным работникам	156	10	03	505 46 01		5 310,9	5 310,9
Социальные выплаты	156	10	03	505 46 01	005	5 310,9	5 310,9
Предоставление социальной поддержки по оплате жилого помещения и коммунальных услуг, приобретению топлива и газоснабжению специалистам сельской местности	156	10	03	505 46 02		990 072,5	990 072,5
Социальные выплаты	156	10	03	505 46 02	005	990 072,5	990 072,5
Предоставление социальной поддержки по оплате жилого помещения и коммунальных услуг, приобретению топлива и газоснабжению многодетным, приёмным семьям	156	10	03	505 46 03		166 658,4	166 658,4
Социальные выплаты	156	10	03	505 46 03	005	166 658,4	166 658,4
Оплата жилищно-коммунальных услуг отдельным категориям граждан за счёт средств федерального бюджета	156	10	03	505 46 04		1 620 564,1	1 743 474,8
Социальные выплаты	156	10	03	505 46 04	005	1 620 564,1	1 743 474,8
Предоставление гражданам субсидий на оплату жилого помещения и коммунальных услуг	156	10	03	505 48 00		800 000,0	800 000,0
Социальные выплаты	156	10	03	505 48 00	005	800 000,0	800 000,0
Реализация мер социальной поддержки отдельных категорий граждан	156	10	03	505 55 00		4 843 690,8	4 837 117,6
Ежемесячное пособие на ребенка	156	10	03	505 55 10		437 925,2	437 925,2
Социальные выплаты	156	10	03	505 55 10	005	436 614,8	436 614,8
Выполнение функций государственными органами	156	10	03	505 55 10	012	1 310,4	1 310,4
Ежемесячные денежные выплаты ветеранам труда	156	10	03	505 55 21		841 978,4	841 978,4
Социальные выплаты	156	10	03	505 55 21	005	828 952,9	828 952,9
Выполнение функций государственными органами	156	10	03	505 55 21	012	13 025,5	13 025,5
Ежемесячные денежные выплаты лицам, проработавшим в тылу в период с 22 июня 1941 года по 9 мая 1945 года не менее шести месяцев, исключая период работы на временно оккупированных территориях СССР, либо награждённым орденами или медалями СССР за самоотверженный труд в период Великой Отечественной войны	156	10	03	505 55 23		5 675,1	5 675,1
Социальные выплаты	156	10	03	505 55 23	005	5 578,4	5 578,4
Выполнение функций государственными органами	156	10	03	505 55 23	012	96,7	96,7
Предоставление социальной поддержки по оплате жилого помещения и коммунальных услуг, приобретению топлива и газоснабжению ветеранам труда	156	10	03	505 55 28		1 608 425,4	1 608 425,4
Социальные выплаты	156	10	03	505 55 28	005	1 608 425,4	1 608 425,4
Ежемесячные денежные выплаты лицам, подвергшимся политическим репрессиям и признанным реабилитированными и лицам, признанным пострадавшими от политических репрессий	156	10	03	505 55 31		33 564,8	33 564,8
Социальные выплаты	156	10	03	505 55 31	005	33 085,1	33 085,1
Выполнение функций государственными органами	156	10	03	505 55 31	012	479,7	479,7
Погребение лиц, подвергшимся политическим репрессиям и признанным реабилитированными	156	10	03	505 55 32		1 577,6	1 538,4
Социальные выплаты	156	10	03	505 55 32	005	1 577,6	1 538,4
Установка телефона лицам, подвергшимся политическим репрессиям и признанным реабилитированными	156	10	03	505 55 34		750,7	726,9
Социальные выплаты	156	10	03	505 55 34	005	750,7	726,9
Предоставление социальной поддержки по оплате жилого помещения и коммунальных услуг, приобретению топлива и газоснабжению реабилитированным лицам и лицам, признанным пострадавшими от политических репрессий	156	10	03	505 55 36		261 511,0	255 000,9
Социальные выплаты	156	10	03	505 55 36	005	261 511,0	255 000,9
Расходы на проезд на межобластных и межреспубликанских маршрутах лицам, подвергшимся политическим репрессиям и признанным реабилитированными и лицам, признанным пострадавшими от политических репрессий	156	10	03	505 55 37		9 681,4	9 681,4
Социальные выплаты	156	10	03	505 55 37	005	9 681,4	9 681,4
Ежемесячные денежные выплаты ветеранам труда Новосибирской области	156	10	03	505 55 61		526 843,9	526 843,9
Социальные выплаты	156	10	03	505 55 61	005	519 329,0	519 329,0
Выполнение функций государственными органами	156	10	03	505 55 61	012	7 514,9	7 514,9
Предоставление социальной поддержки по оплате жилого помещения и коммунальных услуг, приобретению топлива и газоснабжению ветеранам труда Новосибирской области	156	10	03	505 55 63		1 029 457,3	1 029 457,3

Наименование	ГРБС	РЗ	ПР	КЦСР	КВР	Плановый период	
						2012 год	2013 год
						Социальные выплаты	156
Меры социальной поддержки гражданам, потерявшим родителей в годы Великой Отечественной войны 1941—1945 годов	156	10	03	505 55 66		86 300,0	86 300,0
Социальные выплаты	156	10	03	505 55 66	005	84 971,7	84 971,7
Выполнение функций государственными органами	156	10	03	505 55 66	012	1 328,3	1 328,3
Оказание других видов социальной помощи	156	10	03	505 85 00		203 801,4	203 801,4
Дополнительное пособие молодой семье при рождении ребенка по Закону Новосибирской области «О молодежной политике в Новосибирской области»	156	10	03	505 85 01		187 730,6	187 730,6
Социальные выплаты	156	10	03	505 85 01	005	185 688,0	185 688,0
Выполнение функций государственными органами	156	10	03	505 85 01	012	2 042,6	2 042,6
Пособия и компенсации военнослужащим, приравненным к ним лицам, а также уволенным из их числа	156	10	03	505 85 02		5 430,6	5 430,6
Социальные выплаты	156	10	03	505 85 02	005	5 386,8	5 386,8
Выполнение функций государственными органами	156	10	03	505 85 02	012	43,8	43,8
Пособия и компенсации членам семей погибших военнослужащих	156	10	03	505 85 03		10 640,2	10 640,2
Социальные выплаты	156	10	03	505 85 03	005	10 552,5	10 552,5
Выполнение функций государственными органами	156	10	03	505 85 03	012	87,7	87,7
Реализация государственных функций в области социальной политики	156	10	03	514 00 00		17 223,7	17 223,7
Софинансирование социальных программ субъектов Российской Федерации, связанных с укреплением материально-технической базы учреждений социального обслуживания населения и оказанием адресной социальной помощи неработающим пенсионерам	156	10	03	514 41 00		17 223,7	17 223,7
Социальные выплаты	156	10	03	514 41 00	005	17 223,7	17 223,7
<b>Охрана семьи и детства</b>	<b>156</b>	<b>10</b>	<b>04</b>			<b>1 299 757,9</b>	<b>1 296 288,4</b>
Социальная помощь	156	10	04	505 00 00		44 856,9	47 324,0
Федеральный закон от 19 мая 1995 года № 81-ФЗ «О государственных пособиях гражданам, имеющим детей»	156	10	04	505 05 00		44 856,9	47 324,0
Выплата единовременного пособия при всех формах устройства детей, лишенных родительского попечения, в семью	156	10	04	505 05 02		44 856,9	47 324,0
Социальные выплаты	156	10	04	505 05 02	005	44 856,9	47 324,0
Мероприятия по борьбе с беспризорностью, по опеке и попечительству	156	10	04	511 00 00		2 176,7	2 176,7
Перевозка несовершеннолетних, самовольно ушедших из семей, детских домов, школ-интернатов, специальных учебно-воспитательных и иных детских учреждений	156	10	04	511 02 00		2 176,7	2 176,7
Перевозка несовершеннолетних, самовольно ушедших из семей, детских домов, школ-интернатов, специальных учебно-воспитательных и иных детских учреждений, за счёт средств федерального бюджета	156	10	04	511 02 01		2 024,0	2 024,0
Выполнение функций государственными органами	156	10	04	511 02 01	012	111,9	111,9
Субсидии государственным бюджетным учреждениям	156	10	04	511 02 01	798	1 912,1	1 912,1
Перевозка несовершеннолетних, самовольно ушедших из семей, детских домов, школ-интернатов, специальных учебно-воспитательных и иных детских учреждений, за счёт средств областного бюджета	156	10	04	511 02 02		152,7	152,7
Субсидии государственным бюджетным учреждениям	156	10	04	511 02 02	798	152,7	152,7
Иные безвозмездные и безвозвратные перечисления	156	10	04	520 00 00		1 246 787,7	1 246 787,7
Компенсация части родительской платы за содержание ребенка в государственных и муниципальных образовательных учреждениях, реализующих основную общеобразовательную программу дошкольного образования	156	10	04	520 10 00		201 364,6	201 364,6
Социальные выплаты	156	10	04	520 10 00	005	201 364,6	201 364,6
Содержание ребенка в семье опекуна и приёмной семье, а также оплата труда приёмного родителя	156	10	04	520 13 00		1 045 423,1	1 045 423,1
Выплаты приёмной семье на содержание подопечных детей	156	10	04	520 13 11		184 459,4	184 459,4
Фонд компенсаций	156	10	04	520 13 11	009	184 459,4	184 459,4
Выплата вознаграждения приёмным родителям	156	10	04	520 13 12		247 653,7	247 653,7
Фонд компенсаций	156	10	04	520 13 12	009	247 653,7	247 653,7
Выплаты семьям опекунов на содержание подопечных детей	156	10	04	520 13 13		613 310,0	613 310,0
Фонд компенсаций	156	10	04	520 13 13	009	613 310,0	613 310,0
Региональные целевые программы	156	10	04	522 00 00		5 936,6	0,0
Областная целевая программа «Дети Новосибирской области» на 2008—2012 годы	156	10	04	522 09 00		5 936,6	0,0
Выполнение функций государственными органами	156	10	04	522 09 00	012	5 936,6	0,0
<b>Другие вопросы в области социальной политики</b>	<b>156</b>	<b>10</b>	<b>06</b>			<b>550 870,5</b>	<b>529 012,8</b>
Руководство и управление в сфере установленных функций органов государственной власти субъектов Российской Федерации и органов местного самоуправления	156	10	06	002 00 00		325 213,4	325 213,4
Центральный аппарат	156	10	06	002 04 00		65 294,3	65 294,3
Выполнение функций государственными органами	156	10	06	002 04 00	012	65 294,3	65 294,3
Территориальные органы	156	10	06	002 15 00		259 919,1	259 919,1
Выполнение функций государственными органами	156	10	06	002 15 00	012	259 919,1	259 919,1
Реализация государственных функций в области социальной политики	156	10	06	514 00 00		21 740,2	10 735,6
Мероприятия в области социальной политики	156	10	06	514 01 00		21 740,2	10 735,6
Осуществление социально значимых мероприятий и мер, направленных на повышение качества социального обслуживания населения	156	10	06	514 01 01		20 191,1	0,0
Выполнение функций государственными органами	156	10	06	514 01 01	012	20 191,1	0,0

Наименование	ГРБС	РЗ	ПР	КЦСР	КВР	Плановый период	
						2012 год	2013 год
						Приобретение удостоверений ветеранам труда Новосибирской области и заслуженным работникам Российской Федерации	156
Выполнение функций государственными органами	156	10	06	514 01 07	012	0,0	274,5
Мероприятия по социальной поддержке старшего поколения	156	10	06	514 01 08		0,0	8 912,0
Выполнение функций государственными органами	156	10	06	514 01 08	012	0,0	8 912,0
Проведение конкурса на выделение грантов социально значимых проектов для некоммерческих организаций и граждан	156	10	06	514 01 10		1 549,1	1 549,1
Выполнение функций государственными органами	156	10	06	514 01 10	012	1 549,1	1 549,1
Межбюджетные трансферты	156	10	06	521 00 00		153 009,3	153 009,3
Субвенции бюджетам муниципальных образований для финансового обеспечения расходных обязательств муниципальных образований, возникающих при выполнении государственных полномочий Российской Федерации, субъектов Российской Федерации, переданных для осуществления органам местного самоуправления в установленном порядке	156	10	06	521 02 00		153 009,3	153 009,3
Субвенции на администрирование передаваемых отдельных государственных полномочий Новосибирской области по обеспечению социального обслуживания отдельных категорий граждан	156	10	06	521 02 10		50 369,2	50 369,2
Фонд компенсаций	156	10	06	521 02 10	009	50 369,2	50 369,2
Субвенции на организацию и осуществление деятельности по опеке и попечительству	156	10	06	521 02 15		102 640,1	102 640,1
Фонд компенсаций	156	10	06	521 02 15	009	102 640,1	102 640,1
Региональные целевые программы	156	10	06	522 00 00		50 907,6	40 054,5
Областная целевая программа «Комплексные меры профилактики наркомании в Новосибирской области на 2009—2013 годы»	156	10	06	522 08 00		343,0	343,0
Выполнение функций государственными органами	156	10	06	522 08 00	012	343,0	343,0
Областная целевая программа «Дети Новосибирской области» на 2008—2012 годы	156	10	06	522 09 00		32 599,6	0,0
Выполнение функций государственными органами	156	10	06	522 09 00	012	31 503,0	0,0
Иные межбюджетные трансферты	156	10	06	522 09 00	017	1 096,6	0,0
Областная целевая программа «Социальная поддержка инвалидов в Новосибирской области на 2009—2013 годы»	156	10	06	522 14 00		10 665,0	31 711,5
Выполнение функций государственными органами	156	10	06	522 14 00	012	10 665,0	29 081,5
Иные межбюджетные трансферты	156	10	06	522 14 00	017	0,0	2 630,0
Долгосрочная целевая программа «Профилактика правонарушений в Новосибирской области на 2011—2013 годы»	156	10	06	522 24 00		7 300,0	8 000,0
Выполнение функций государственными органами	156	10	06	522 24 00	012	7 300,0	8 000,0
<b>Управление по обеспечению деятельности мировых судей и ведению регистра муниципальных правовых актов</b>	<b>162</b>					<b>232 889,4</b>	<b>232 889,4</b>
<b>Общегосударственные вопросы</b>	<b>162</b>	<b>01</b>				<b>232 889,4</b>	<b>232 889,4</b>
<b>Судебная система</b>	<b>162</b>	<b>01</b>	<b>05</b>			<b>224 109,2</b>	<b>224 109,2</b>
Руководство и управление в сфере установленных функций органов государственной власти субъектов Российской Федерации и органов местного самоуправления	162	01	05	002 00 00		224 109,2	224 109,2
Обеспечение деятельности аппаратов судов	162	01	05	002 23 00		224 109,2	224 109,2
Выполнение функций государственными органами	162	01	05	002 23 00	012	224 109,2	224 109,2
<b>Другие общегосударственные вопросы</b>	<b>162</b>	<b>01</b>	<b>13</b>			<b>8 780,2</b>	<b>8 780,2</b>
Руководство и управление в сфере установленных функций органов государственной власти субъектов Российской Федерации и органов местного самоуправления	162	01	13	002 00 00		4 156,8	4 156,8
Центральный аппарат	162	01	13	002 04 00		4 156,8	4 156,8
Выполнение функций государственными органами	162	01	13	002 04 00	012	4 156,8	4 156,8
Реализация государственных функций, связанных с общегосударственным управлением	162	01	13	092 00 00		2 305,9	2 305,9
Выполнение других обязательств государства	162	01	13	092 03 00		2 305,9	2 305,9
Оказание гражданам Российской Федерации бесплатной юридической (адвокатской) помощи	162	01	13	092 03 09		2 305,9	2 305,9
Выполнение функций государственными органами	162	01	13	092 03 09	012	2 305,9	2 305,9
Межбюджетные трансферты	162	01	13	521 00 00		2 317,5	2 317,5
Субвенции бюджетам муниципальных образований для финансового обеспечения расходных обязательств муниципальных образований, возникающих при выполнении государственных полномочий Российской Федерации, субъектов Российской Федерации, переданных для осуществления органам местного самоуправления в установленном порядке	162	01	13	521 02 00		2 317,5	2 317,5
Субвенции на осуществление отдельных государственных полномочий Новосибирской области по решению вопросов в сфере административных правонарушений	162	01	13	521 02 03		157,5	157,5
Фонд компенсаций	162	01	13	521 02 03	009	157,5	157,5
Субвенция на осуществление отдельных государственных полномочий Новосибирской области по сбору информации от поселений, входящих в муниципальный район, необходимой для ведения регистра муниципальных нормативных правовых актов Новосибирской области	162	01	13	521 02 19		2 160,0	2 160,0
Фонд компенсаций	162	01	13	521 02 19	009	2 160,0	2 160,0
<b>Инспекция государственного надзора за техническим состоянием самоходных машин и других видов техники (Инспекция гостехнадзора) Новосибирской области</b>	<b>163</b>					<b>25 344,3</b>	<b>25 344,3</b>
<b>Общегосударственные вопросы</b>	<b>163</b>	<b>01</b>				<b>25 344,3</b>	<b>25 344,3</b>
<b>Другие общегосударственные вопросы</b>	<b>163</b>	<b>01</b>	<b>13</b>			<b>25 344,3</b>	<b>25 344,3</b>

Наименование	ГРБС	РЗ	ПР	КЦСР	КВР	Плановый период	
						2012 год	2013 год
Руководство и управление в сфере установленных функций органов государственной власти субъектов Российской Федерации и органов местного самоуправления	163	01	13	002 00 00		25 344,3	25 344,3
Центральный аппарат	163	01	13	002 04 00		25 344,3	25 344,3
Выполнение функций государственными органами	163	01	13	002 04 00	012	25 344,3	25 344,3
<b>Министерство транспорта и дорожного хозяйства Новосибирской области</b>	<b>176</b>					<b>6 669 175,4</b>	<b>7 548 175,3</b>
<b>Национальная экономика</b>	<b>176</b>	<b>04</b>				<b>6 096 986,0</b>	<b>6 910 045,1</b>
<b>Транспорт</b>	<b>176</b>	<b>04</b>	<b>08</b>			<b>523 803,4</b>	<b>547 721,1</b>
Руководство и управление в сфере установленных функций органов государственной власти субъектов Российской Федерации и органов местного самоуправления	176	04	08	002 00 00		18 840,6	18 840,6
Центральный аппарат	176	04	08	002 04 00		18 840,6	18 840,6
Выполнение функций государственными органами	176	04	08	002 04 00	012	18 840,6	18 840,6
Бюджетные инвестиции в объекты капитального строительства, не включенные в целевые программы	176	04	08	102 00 00		114 107,5	120 383,4
Бюджетные инвестиции в объекты капитального строительства государственной собственности субъектов Российской Федерации (объекты капитального строительства собственности муниципальных образований)	176	04	08	102 01 00		114 107,5	120 383,4
Бюджетные инвестиции в объекты капитального строительства собственности муниципальных образований	176	04	08	102 01 02		114 107,5	120 383,4
Софинансирование объектов капитального строительства государственной собственности субъектов Российской Федерации (объектов капитального строительства собственности муниципальных образований)	176	04	08	102 01 02	020	114 107,5	120 383,4
Водный транспорт	176	04	08	301 00 00		2 670,2	2 817,0
Отдельные мероприятия в области морского и речного транспорта	176	04	08	301 03 00		2 670,2	2 817,0
Субсидии юридическим лицам	176	04	08	301 03 00	006	2 670,2	2 817,0
Автомобильный транспорт	176	04	08	303 00 00		262 300,0	277 245,0
Отдельные мероприятия в области автомобильного транспорта	176	04	08	303 02 00		262 300,0	277 245,0
Субсидии на приобретение автобусов для пассажирских перевозок	176	04	08	303 02 01		4 200,0	4 950,0
Субсидии юридическим лицам	176	04	08	303 02 01	006	4 200,0	4 950,0
Сохранение и развитие автобусной маршрутной сети	176	04	08	303 02 02		258 100,0	272 295,0
Субсидии юридическим лицам	176	04	08	303 02 02	006	258 100,0	272 295,0
Железнодорожный транспорт	176	04	08	305 00 00		50 000,0	52 750,0
Государственная поддержка железнодорожного транспорта	176	04	08	305 01 00		50 000,0	52 750,0
Предоставление субсидий организациям, осуществляющим перевозки пассажиров железнодорожным транспортом в пригородном сообщении	176	04	08	305 01 15		50 000,0	52 750,0
Субсидии юридическим лицам	176	04	08	305 01 15	006	50 000,0	52 750,0
Реализация государственных функций в области национальной экономики	176	04	08	340 00 00		70 085,1	70 085,1
Закупка для государственных нужд техники, производимой на территории Российской Федерации	176	04	08	340 07 00		70 085,1	70 085,1
Закупка автотранспортных средств и коммунальной техники	176	04	08	340 07 02		70 085,1	70 085,1
Фонд софинансирования	176	04	08	340 07 02	010	70 085,1	70 085,1
Региональные целевые программы	176	04	08	522 00 00		5 800,0	5 600,0
Долгосрочная целевая программа «Повышение безопасности дорожного движения и пассажирских перевозок на автомобильных дорогах Новосибирской области в 2011—2014 годах»	176	04	08	522 25 00		5 800,0	5 600,0
Субсидии юридическим лицам	176	04	08	522 25 00	006	5 800,0	5 600,0
<b>Дорожное хозяйство (дорожные фонды)</b>	<b>176</b>	<b>04</b>	<b>09</b>			<b>5 573 182,6</b>	<b>6 362 324,0</b>
Дорожное хозяйство	176	04	09	315 00 00		5 452 540,8	6 241 682,2
Поддержка дорожного хозяйства	176	04	09	315 02 00		5 365 070,3	6 154 211,7
Строительство и реконструкция автомобильных дорог и дорожных сооружений общего пользования	176	04	09	315 02 04		1 011 877,1	560 342,3
Бюджетные инвестиции	176	04	09	315 02 04	003	1 011 877,1	560 342,3
Выполнение работ по инвентаризации и паспортизации автомобильных дорог и дорожных сооружений на них	176	04	09	315 02 08		18 110,0	21 387,5
Выполнение функций казенными учреждениями	176	04	09	315 02 08	797	18 110,0	21 387,5
Резерв средств	176	04	09	315 02 09		15 094,6	23 771,0
Выполнение функций казенными учреждениями	176	04	09	315 02 09	797	15 094,6	23 771,0
Научно-исследовательские и опытно-конструкторские разработки для нужд дорожно-строительного комплекса	176	04	09	315 02 10		4 190,0	4 190,0
Выполнение функций казенными учреждениями	176	04	09	315 02 10	797	4 190,0	4 190,0
Субсидии на объекты дорожной инфраструктуры, находящиеся в муниципальной собственности	176	04	09	315 02 11		832 600,0	807 000,0
Фонд софинансирования	176	04	09	315 02 11	010	832 600,0	807 000,0
Содержание автомобильных дорог и дорожных сооружений	176	04	09	315 02 12		1 452 516,4	1 570 507,3
Выполнение функций казенными учреждениями	176	04	09	315 02 12	797	1 452 516,4	1 570 507,3
Проектно-сметная документация для нужд дорожно-строительного комплекса	176	04	09	315 02 13		70 000,0	80 000,0
Выполнение функций казенными учреждениями	176	04	09	315 02 13	797	70 000,0	80 000,0
Субсидии на объекты дорожной инфраструктуры, находящиеся в муниципальной собственности, в рамках социального развития села	176	04	09	315 02 14		613 350,0	1 027 937,5
Фонд софинансирования	176	04	09	315 02 14	010	613 350,0	1 027 937,5
Планово-предупредительный ремонт автомобильных дорог общего пользования и сооружений на них	176	04	09	315 02 15		292 233,2	391 284,2
Выполнение функций казенными учреждениями	176	04	09	315 02 15	797	292 233,2	391 284,2
Ремонт автомобильных дорог и дорожных сооружений общего пользования	176	04	09	315 02 16		452 761,0	870 854,9
Выполнение функций казенными учреждениями	176	04	09	315 02 16	797	452 761,0	870 854,9

Наименование	ГРБС	РЗ	ПР	КЦСР	КВР	Плановый период	
						2012 год	2013 год
Капитальный ремонт автомобильных дорог и дорожных сооружений общего пользования	176	04	09	315 02 17		602 338,0	796 937,0
Выполнение функций казенными учреждениями	176	04	09	315 02 17	797	602 338,0	796 937,0
Обеспечение деятельности подведомственных учреждений	176	04	09	315 99 00		87 470,5	87 470,5
Выполнение функций казенными учреждениями	176	04	09	315 99 00	797	87 470,5	87 470,5
Региональные целевые программы	176	04	09	522 00 00		120 641,8	120 641,8
Долгосрочная целевая программа «Повышение безопасности дорожного движения и пассажирских перевозок на автомобильных дорогах Новосибирской области в 2011—2014 годах»	176	04	09	522 25 00		120 641,8	120 641,8
Выполнение функций казенными учреждениями	176	04	09	522 25 00	797	120 641,8	120 641,8
<b>Социальная политика</b>	<b>176</b>	<b>10</b>				<b>572 189,3</b>	<b>638 130,2</b>
<b>Социальное обеспечение населения</b>	<b>176</b>	<b>10</b>	<b>03</b>			<b>569 636,1</b>	<b>635 436,6</b>
Железнодорожный транспорт	176	10	03	305 00 00		47 466,5	54 586,5
Государственная поддержка железнодорожного транспорта	176	10	03	305 01 00		47 466,5	54 586,5
Компенсация части потерь в доходы организациям железнодорожного транспорта в связи с принятием субъектами Российской Федерации решений об установлении льгот по тарифам на проезд обучающихся и воспитанников общеобразовательных учреждений, учащихся очной формы обучения образовательных учреждений начального профессионального, среднего профессионального и высшего профессионального образования железнодорожным транспортом общего пользования в пригородном сообщении	176	10	03	305 01 08		47 466,5	54 586,5
Социальные выплаты	176	10	03	305 01 08	005	47 466,5	54 586,5
Социальная помощь	176	10	03	505 00 00		522 169,6	580 850,1
Обеспечение равной доступности услуг общественного транспорта для отдельных категорий граждан, оказание мер социальной поддержки которым относятся к ведению Российской Федерации и субъектов Российской Федерации	176	10	03	505 37 00		412 519,3	460 260,2
Возмещение расходов перевозчикам сверх стоимости единых социальных проездных билетов и активации микропроцессорных карт на перевозку лиц, имеющих право на меры социальной поддержки, включая пенсионеров (кроме пенсионеров, получающих трудовую пенсию по старости, проживающих в г. Новосибирске)	176	10	03	505 37 02		412 519,3	460 260,2
Социальные выплаты	176	10	03	505 37 02	005	412 519,3	460 260,2
Реализация мер социальной поддержки отдельных категорий граждан	176	10	03	505 55 00		50 090,7	57 754,5
Оплата проезда железнодорожным транспортом пригородного сообщения ветеранов труда	176	10	03	505 55 26		31 350,0	37 145,0
Социальные выплаты	176	10	03	505 55 26	005	31 350,0	37 145,0
Оплата проезда железнодорожным транспортом пригородного сообщения труженников тыла	176	10	03	505 55 27		654,5	690,5
Социальные выплаты	176	10	03	505 55 27	005	654,5	690,5
Оплата проезда железнодорожным транспортом пригородного сообщения реабилитированным лицам и лицам, признанным пострадавшими от политических репрессий	176	10	03	505 55 35		9 686,2	10 219,0
Социальные выплаты	176	10	03	505 55 35	005	9 686,2	10 219,0
Оплата проезда железнодорожным транспортом пригородного сообщения ветеранов труда Новосибирской области	176	10	03	505 55 64		8 400,0	9 700,0
Социальные выплаты	176	10	03	505 55 64	005	8 400,0	9 700,0
Оказание других видов социальной помощи	176	10	03	505 85 00		59 559,6	62 835,4
Предоставление услуг автомобильным транспортом междугородного внутриобластного сообщения и водным транспортом пригородного сообщения по предъявлению единого социального проездного билета	176	10	03	505 85 05		33 372,6	35 208,0
Социальные выплаты	176	10	03	505 85 05	005	33 372,6	35 208,0
Оплата проезда железнодорожным транспортом пригородного сообщения лиц, имеющих почётные звания Российской Федерации, РСФСР или СССР	176	10	03	505 85 07		2 171,0	2 290,5
Социальные выплаты	176	10	03	505 85 07	005	2 171,0	2 290,5
Оплата проезда общественным пассажирским транспортом детей из многодетных семей	176	10	03	505 85 08		24 016,0	25 336,9
Социальные выплаты	176	10	03	505 85 08	005	24 016,0	25 336,9
<b>Другие вопросы в области социальной политики</b>	<b>176</b>	<b>10</b>	<b>06</b>			<b>2 553,2</b>	<b>2 693,6</b>
Реализация государственных функций в области социальной политики	176	10	06	514 00 00		2 553,2	2 693,6
Мероприятия в области социальной политики	176	10	06	514 01 00		2 553,2	2 693,6
Оплата стоимости изготовления бланков единых социальных проездных билетов, микропроцессорных карт «Социальная карта» и бланков транспортных требований, удостоверяющих право получения мер социальной поддержки	176	10	06	514 01 03		2 553,2	2 693,6
Выполнение функций государственными органами	176	10	06	514 01 03	012	2 553,2	2 693,6
<b>Министерство финансов и налоговой политики Новосибирской области</b>	<b>181</b>					<b>10 616 413,5</b>	<b>12 913 492,4</b>
<b>Общегосударственные вопросы</b>	<b>181</b>	<b>01</b>				<b>1 517 411,0</b>	<b>1 515 812,6</b>
<b>Судебная система</b>	<b>181</b>	<b>01</b>	<b>05</b>			<b>1 598,4</b>	<b>0,0</b>
Руководство и управление в сфере установленных функций	181	01	05	001 00 00		1 598,4	0,0
Составление (изменение и дополнение) списков кандидатов в присяжные заседатели федеральных судов общей юрисдикции в Российской Федерации	181	01	05	001 40 00		1 598,4	0,0
Фонд компенсаций	181	01	05	001 40 00	009	1 598,4	0,0
<b>Обеспечение деятельности финансовых, налоговых и таможенных органов и органов финансового (финансово-бюджетного) надзора</b>	<b>181</b>	<b>01</b>	<b>06</b>			<b>359 096,6</b>	<b>359 096,6</b>

Наименование	ГРБС	РЗ	ПР	КЦСР	КВР	Плановый период	
						2012 год	2013 год
						Руководство и управление в сфере установленных функций органов государственной власти субъектов Российской Федерации и органов местного самоуправления	181
Центральный аппарат	181	01	06	002 04 00		87 371,7	87 371,7
Выполнение функций государственными органами	181	01	06	002 04 00	012	87 371,7	87 371,7
Территориальные органы	181	01	06	002 15 00		154 657,9	154 657,9
Выполнение функций государственными органами	181	01	06	002 15 00	012	154 657,9	154 657,9
Реализация государственных функций, связанных с общегосударственным управлением	181	01	06	092 00 00		30 447,5	0,0
Выполнение других обязательств государства	181	01	06	092 03 00		30 447,5	0,0
Ведомственная целевая программа «Внедрение информационно-коммуникационных технологий для повышения эффективности управления общественными финансами Новосибирской области» на 2011—2013 годы	181	01	06	092 03 13		30 447,5	0,0
Субсидии государственным автономным учреждениям	181	01	06	092 03 13	799	30 447,5	0,0
Субсидии государственным автономным учреждениям, созданным на базе имущества, находящегося в областной собственности, не отнесенные к другим целевым статьям	181	01	06	233 00 00		86 619,5	117 067,0
Субсидии государственным бюджетным и автономным учреждениям на финансовое обеспечение выполнения государственного задания на оказание государственных услуг (выполнение работ)	181	01	06	233 21 00		86 619,5	117 067,0
Субсидии государственным бюджетным учреждениям	181	01	06	233 21 00	798	86 619,5	117 067,0
<b>Другие общегосударственные вопросы</b>	<b>181</b>	<b>01</b>	<b>13</b>			<b>1 156 716,0</b>	<b>1 156 716,0</b>
Реализация государственных функций, связанных с общегосударственным управлением	181	01	13	092 00 00		1 156 716,0	1 156 716,0
Выполнение других обязательств государства	181	01	13	092 03 00		1 156 716,0	1 156 716,0
Выполнение других обязательств государства по выплате агентских комиссий и вознаграждения	181	01	13	092 03 01		716,0	716,0
Выполнение функций государственными органами	181	01	13	092 03 01	012	716,0	716,0
Прочие выплаты по обязательствам государства	181	01	13	092 03 05		6 000,0	6 000,0
Выполнение функций государственными органами	181	01	13	092 03 05	012	6 000,0	6 000,0
Государственные гарантии Новосибирской области	181	01	13	092 03 10		1 150 000,0	1 150 000,0
Прочие расходы	181	01	13	092 03 10	013	1 150 000,0	1 150 000,0
<b>Мобилизационная и внебюджетная подготовка</b>	<b>181</b>	<b>02</b>				<b>47 714,1</b>	<b>47 714,1</b>
<b>Мобилизационная и внебюджетная подготовка</b>	<b>181</b>	<b>02</b>	<b>03</b>			<b>47 714,1</b>	<b>47 714,1</b>
Руководство и управление в сфере установленных функций	181	02	03	001 00 00		47 714,1	47 714,1
Осуществление первичного воинского учёта на территориях, где отсутствуют военные комиссариаты	181	02	03	001 36 00		47 714,1	47 714,1
Фонд компенсаций	181	02	03	001 36 00	009	47 714,1	47 714,1
<b>Обслуживание государственного и муниципального долга</b>	<b>181</b>	<b>13</b>				<b>500 000,0</b>	<b>500 000,0</b>
<b>Обслуживание государственного внутреннего и муниципального долга</b>	<b>181</b>	<b>13</b>	<b>01</b>			<b>500 000,0</b>	<b>500 000,0</b>
Процентные платежи по государственному долгу субъекта Российской Федерации	181	13	01	065 00 00		500 000,0	500 000,0
Процентные платежи по государственному долгу субъекта Российской Федерации	181	13	01	065 02 00		500 000,0	500 000,0
Прочие расходы	181	13	01	065 02 00	013	500 000,0	500 000,0
<b>Межбюджетные трансферты общего характера бюджетам субъектов Российской Федерации и муниципальных образований</b>	<b>181</b>	<b>14</b>				<b>6 457 439,1</b>	<b>6 463 024,7</b>
<b>Дотации на выравнивание бюджетной обеспеченности субъектов Российской Федерации и муниципальных образований</b>	<b>181</b>	<b>14</b>	<b>01</b>			<b>3 042 579,0</b>	<b>3 048 164,6</b>
Выравнивание бюджетной обеспеченности	181	14	01	516 00 00		3 042 579,0	3 048 164,6
Выравнивание бюджетной обеспеченности	181	14	01	516 01 00		3 042 579,0	3 048 164,6
Выравнивание бюджетной обеспеченности поселений из регионального фонда финансовой поддержки	181	14	01	516 01 10		11 148,0	11 148,0
Фонд финансовой поддержки	181	14	01	516 01 10	008	11 148,0	11 148,0
Выравнивание бюджетной обеспеченности муниципальных районов (городских округов) из регионального фонда финансовой поддержки	181	14	01	516 01 20		3 031 431,0	3 037 016,6
Фонд финансовой поддержки	181	14	01	516 01 20	008	3 031 431,0	3 037 016,6
<b>Иные дотации</b>	<b>181</b>	<b>14</b>	<b>02</b>			<b>938 162,1</b>	<b>916 729,4</b>
Дотации	181	14	02	517 00 00		938 162,1	916 729,4
Поддержка мер по обеспечению сбалансированности бюджетов	181	14	02	517 02 00		938 162,1	916 729,4
Прочие дотации	181	14	02	517 02 00	007	938 162,1	916 729,4
<b>Прочие межбюджетные трансферты общего характера</b>	<b>181</b>	<b>14</b>	<b>03</b>			<b>2 476 698,0</b>	<b>2 498 130,7</b>
Иные безвозмездные и безвозвратные перечисления	181	14	03	520 00 00		6 372,1	6 372,1
Развитие и поддержка социальной, инженерной и инновационной инфраструктуры наукоградов Российской Федерации	181	14	03	520 04 00		6 372,1	6 372,1
Иные межбюджетные трансферты на развитие и поддержку социальной, инженерной и инновационной инфраструктуры наукоградов Российской Федерации	181	14	03	520 04 02		6 372,1	6 372,1
Иные межбюджетные трансферты	181	14	03	520 04 02	017	6 372,1	6 372,1
Межбюджетные трансферты	181	14	03	521 00 00		2 470 325,9	2 491 758,6
Субсидии бюджетам муниципальных образований для софинансирования расходных обязательств, возникающих при выполнении полномочий органов местного самоуправления по вопросам местного значения	181	14	03	521 01 00		724 161,3	745 594,0
Субсидии на развитие социального и экономического потенциала муниципальных образований	181	14	03	521 01 15		277 809,5	277 809,5

Наименование	ГРБС	РЗ	ПР	КЦСР	КВР	Плановый период	
						2012 год	2013 год
						Фонд софинансирования	181
Субсидии на формирование районных фондов финансовой поддержки поселений	181	14	03	521 01 20		446 351,8	467 784,5
Фонд софинансирования	181	14	03	521 01 20	010	446 351,8	467 784,5
Субвенции бюджетам муниципальных образований для финансового обеспечения расходных обязательств муниципальных образований, возникающих при выполнении государственных полномочий Российской Федерации, субъектов Российской Федерации, переданных для осуществления органам местного самоуправления в установленном порядке	181	14	03	521 02 00		1 746 164,6	1 746 164,6
Субвенции на осуществление отдельных государственных полномочий Новосибирской области по расчёту и предоставлению дотаций бюджетам поселений	181	14	03	521 02 18		1 746 164,6	1 746 164,6
Фонд компенсаций	181	14	03	521 02 18	009	1 746 164,6	1 746 164,6
<b>Условно утвержденные расходы</b>	<b>181</b>	<b>99</b>				<b>2 093 849,3</b>	<b>4 386 941,0</b>
<b>Условно утвержденные расходы</b>	<b>181</b>	<b>99</b>	<b>99</b>			<b>2 093 849,3</b>	<b>4 386 941,0</b>
Условно утвержденные расходы	181	99	99	999 00 00		2 093 849,3	4 386 941,0
Условно утвержденные расходы	181	99	99	999 00 00	999	2 093 849,3	4 386 941,0
<b>Управление по делам записи актов гражданского состояния Новосибирской области</b>	<b>183</b>					<b>121 749,5</b>	<b>121 749,5</b>
<b>Общегосударственные вопросы</b>	<b>183</b>	<b>01</b>				<b>121 749,5</b>	<b>121 749,5</b>
<b>Другие общегосударственные вопросы</b>	<b>183</b>	<b>01</b>	<b>13</b>			<b>121 749,5</b>	<b>121 749,5</b>
Руководство и управление в сфере установленных функций	183	01	13	001 00 00		121 427,8	121 427,8
Государственная регистрация актов гражданского состояния	183	01	13	001 38 00		121 427,8	121 427,8
Выполнение функций государственными органами	183	01	13	001 38 00	012	121 427,8	121 427,8
Реализация государственных функций в области социальной политики	183	01	13	514 00 00		321,7	321,7
Мероприятия в области социальной политики	183	01	13	514 01 00		321,7	321,7
Реализация мероприятий в области демографического развития	183	01	13	514 01 12		321,7	321,7
Выполнение функций государственными органами	183	01	13	514 01 12	012	321,7	321,7
<b>Департамент информатизации и развития телекоммуникационных технологий Новосибирской области</b>	<b>194</b>					<b>315 170,8</b>	<b>226 266,5</b>
<b>Национальная экономика</b>	<b>194</b>	<b>04</b>				<b>315 170,8</b>	<b>226 266,5</b>
<b>Связь и информатика</b>	<b>194</b>	<b>04</b>	<b>10</b>			<b>315 170,8</b>	<b>226 266,5</b>
Руководство и управление в сфере установленных функций органов государственной власти субъектов Российской Федерации и органов местного самоуправления	194	04	10	002 00 00		19 273,5	19 273,5
Центральный аппарат	194	04	10	002 04 00		19 273,5	19 273,5
Выполнение функций государственными органами	194	04	10	002 04 00	012	19 273,5	19 273,5
Информационные технологии и связь	194	04	10	330 00 00		292 226,0	203 081,0
Отдельные мероприятия в области информационно-коммуникационных технологий и связи	194	04	10	330 02 00		292 226,0	203 081,0
Ведомственная целевая программа «Развитие территориальной информационной системы Новосибирской области на 2011—2013 годы»	194	04	10	330 02 09		267 500,0	177 000,0
Выполнение функций государственными органами	194	04	10	330 02 09	012	267 500,0	177 000,0
Ведомственная целевая программа «Развитие телекоммуникационной инфраструктуры в поселениях Новосибирской области на 2011—2013 годы»	194	04	10	330 02 10		24 726,0	26 081,0
Фонд софинансирования	194	04	10	330 02 10	010	24 726,0	26 081,0
Межбюджетные трансферты	194	04	10	521 00 00		3 671,3	3 912,0
Субсидии бюджетам муниципальных образований для софинансирования расходных обязательств, возникающих при выполнении полномочий органов местного самоуправления по вопросам местного значения	194	04	10	521 01 00		3 671,3	3 912,0
Ведомственная целевая программа «Совершенствование и развитие почтовой связи на территории Новосибирской области на 2011—2013 годы»	194	04	10	521 01 05		3 671,3	3 912,0
Фонд софинансирования	194	04	10	521 01 05	010	3 671,3	3 912,0
<b>Управление по делам молодежи Новосибирской области</b>	<b>195</b>					<b>92 610,7</b>	<b>95 332,6</b>
<b>Образование</b>	<b>195</b>	<b>07</b>				<b>92 610,7</b>	<b>95 332,6</b>
<b>Молодёжная политика и оздоровление детей</b>	<b>195</b>	<b>07</b>	<b>07</b>			<b>77 407,5</b>	<b>77 407,5</b>
Руководство и управление в сфере установленных функций органов государственной власти субъектов Российской Федерации и органов местного самоуправления	195	07	07	002 00 00		10 275,2	10 275,2
Центральный аппарат	195	07	07	002 04 00		10 275,2	10 275,2
Выполнение функций государственными органами	195	07	07	002 04 00	012	10 275,2	10 275,2
Организационно-воспитательная работа с молодёжью	195	07	07	431 00 00		67 132,3	67 132,3
Проведение мероприятий для детей и молодёжи	195	07	07	431 01 00		67 132,3	67 132,3
Осуществление организационно-воспитательной работы с молодёжью	195	07	07	431 01 01		67 132,3	67 132,3
Субсидии государственным бюджетным учреждениям	195	07	07	431 01 01	798	29 527,2	29 527,2
Субсидии государственным автономным учреждениям	195	07	07	431 01 01	799	37 605,1	37 605,1
<b>Другие вопросы в области образования</b>	<b>195</b>	<b>07</b>	<b>09</b>			<b>15 203,2</b>	<b>17 925,1</b>
Региональные целевые программы	195	07	09	522 00 00		15 203,2	17 925,1
Областная целевая программа «Комплексные меры профилактики наркомании в Новосибирской области на 2009—2013 годы»	195	07	09	522 08 00		2 792,8	8 010,0
Выполнение функций государственными органами	195	07	09	522 08 00	012	2 792,8	8 010,0
Областная целевая программа «Дети Новосибирской области» на 2008—2012 годы	195	07	09	522 09 00		2 495,3	0,0
Выполнение функций государственными органами	195	07	09	522 09 00	012	2 495,3	0,0



Наименование	ГРБС	РЗ	ПР	КЦСР	КВР	Плановый период	
						2012 год	2013 год
Долгосрочная целевая программа «Патриотическое воспитание граждан Российской Федерации в Новосибирской области на 2011—2016 годы»	195	07	09	522 33 00		9 915,1	9 915,1
Выполнение функций государственными органами	195	07	09	522 33 00	012	9 915,1	9 915,1
<b>Департамент массовых коммуникаций Новосибирской области</b>	<b>196</b>					<b>272 737,6</b>	<b>272 737,6</b>
<b>Средства массовой информации</b>	<b>196</b>	<b>12</b>				<b>272 737,6</b>	<b>272 737,6</b>
<b>Телевидение и радиовещание</b>	<b>196</b>	<b>12</b>	<b>01</b>			<b>143 000,0</b>	<b>143 000,0</b>
Телерадиокомпании и телеорганизации	196	12	01	453 00 00		143 000,0	143 000,0
Субсидии телерадиокомпаниям и телерадиоорганизациям	196	12	01	453 01 00		143 000,0	143 000,0
Государственная поддержка телерадиокомпаний	196	12	01	453 01 21		40 700,0	40 700,0
Субсидии юридическим лицам	196	12	01	453 01 21	006	40 700,0	40 700,0
Содержание и развитие областной телерадиовещательной сети	196	12	01	453 01 22		102 300,0	102 300,0
Субсидии юридическим лицам	196	12	01	453 01 22	006	102 300,0	102 300,0
<b>Периодическая печать и издательства</b>	<b>196</b>	<b>12</b>	<b>02</b>			<b>28 500,0</b>	<b>28 500,0</b>
Периодические издания, учрежденные органами законодательной и исполнительной власти	196	12	02	457 00 00		28 500,0	28 500,0
Субсидии государственным бюджетным и автономным учреждениям на финансовое обеспечение выполнения государственного задания на оказание государственных услуг (выполнение работ)	196	12	02	457 21 00		28 500,0	28 500,0
Субсидии государственным бюджетным учреждениям	196	12	02	457 21 00	798	28 500,0	28 500,0
<b>Другие вопросы в области средств массовой информации</b>	<b>196</b>	<b>12</b>	<b>04</b>			<b>101 237,6</b>	<b>101 237,6</b>
Руководство и управление в сфере установленных функций органов государственной власти субъектов Российской Федерации и органов местного самоуправления	196	12	04	002 00 00		16 641,2	16 641,2
Центральный аппарат	196	12	04	002 04 00		16 641,2	16 641,2
Выполнение функций государственными органами	196	12	04	002 04 00	012	16 641,2	16 641,2
Мероприятия в сфере культуры, кинематографии, средств массовой информации	196	12	04	450 00 00		84 596,4	84 596,4
Проведение конкурса социально значимых проектов в сфере средств массовой информации	196	12	04	450 30 00		15 810,1	15 810,1
Субсидии юридическим лицам	196	12	04	450 30 00	006	15 810,1	15 810,1
Государственная поддержка в сфере культуры, кинематографии, средств массовой информации	196	12	04	450 85 00		68 786,3	68 786,3
Выполнение функций государственными органами	196	12	04	450 85 00	012	68 786,3	68 786,3
<b>Итого расходов</b>						<b>83 753 969,5</b>	<b>84 940 941,7</b>

Приложение 10 к Закону Новосибирской области «О внесении изменений в Закон Новосибирской области "Об областном бюджете Новосибирской области на 2011 год и плановый период 2012 и 2013 годов"»

**РАСПРЕДЕЛЕНИЕ СУБВЕНЦИЙ ИЗ ОБЛАСТНОГО БЮДЖЕТА МЕСТНЫМ БЮДЖЕТАМ**

Таблица 1.1 приложения 10

Распределение субвенций на реализацию основных общеобразовательных программ на 2011 год тыс. рублей

Наименование муниципальных образований	Сумма
<b>Баганский район — всего</b>	<b>135 932,5</b>
Муниципальный район	135 932,5
<b>Барабинский район — всего</b>	<b>212 280,3</b>
Муниципальный район	212 280,3
<b>Болотнинский район — всего</b>	<b>158 407,8</b>
Муниципальный район	158 407,8
<b>Венгеровский район — всего</b>	<b>161 935,7</b>
Муниципальный район	161 935,7
<b>Доволенский район — всего</b>	<b>96 141,1</b>
Муниципальный район	96 141,1
<b>Здвинский район — всего</b>	<b>105 858,1</b>
Муниципальный район	105 858,1
<b>Искитимский район — всего</b>	<b>297 252,3</b>
Муниципальный район	297 252,3
<b>Карасукский район — всего</b>	<b>238 395,8</b>
Муниципальный район	238 395,8
<b>Каргатский район — всего</b>	<b>111 019,2</b>
Муниципальный район	111 019,2
<b>Колыванский район — всего</b>	<b>130 382,7</b>
Муниципальный район	130 382,7
<b>Коченёвский район — всего</b>	<b>174 608,4</b>
Муниципальный район	174 608,4
<b>Кочковский район — всего</b>	<b>76 396,9</b>
Муниципальный район	76 396,9
<b>Краснозёрский район — всего</b>	<b>192 844,8</b>
Муниципальный район	192 844,8
<b>Куйбышевский район — всего</b>	<b>253 098,1</b>
Муниципальный район	253 098,1
<b>Купинский район — всего</b>	<b>213 194,7</b>
Муниципальный район	213 194,7
<b>Кыштовский район — всего</b>	<b>122 900,1</b>
Муниципальный район	122 900,1
<b>Маслянинский район — всего</b>	<b>128 654,7</b>
Муниципальный район	128 654,7
<b>Мошковский район — всего</b>	<b>204 091,8</b>
Муниципальный район	204 091,8
<b>Новосибирский район — всего</b>	<b>361 598,7</b>
Муниципальный район	361 598,7
<b>Ордынский район — всего</b>	<b>214 174,2</b>
Муниципальный район	214 174,2
<b>Северный район — всего</b>	<b>97 999,2</b>

Приложение 7 к Закону Новосибирской области «О внесении изменений в Закон Новосибирской области "Об областном бюджете Новосибирской области на 2011 год и плановый период 2012 и 2013 годов"»

**ПЕРЕЧЕНЬ ПУБЛИЧНЫХ НОРМАТИВНЫХ ОБЯЗАТЕЛЬСТВ, ПОДЛЕЖАЩИХ ИСПОЛНЕНИЮ ЗА СЧЁТ СРЕДСТВ ОБЛАСТНОГО БЮДЖЕТА**

Таблица 1

Перечень публичных нормативных обязательств, подлежащих исполнению за счёт средств областного бюджета, на 2011 год тыс. рублей

Наименование	Код бюджетной классификации					Сумма
	КВСР	РЗ	ПР	КЦСР	КВР	
Государственная поддержка кадрового обеспечения субъектов государственной поддержки	036	04	05	260 04 09	005	270,0
Доплаты к пенсиям государственных служащих субъектов Российской Федерации и муниципальных служащих	156	10	01	491 01 00	005	70 235,3
Выплата пособий по уходу за ребёнком до достижения им возраста полутора лет гражданам, не подлежащим обязательному социальному страхованию	156	10	03	505 05 01	005	772 173,9
Выплата единовременного пособия при всех формах устройства детей, лишённых родительского попечения, в семью	156	10	04	505 05 02	005	41 575,4
Выплата пособий при рождении ребёнка гражданам, не подлежащим обязательному страхованию, на случай временной нетрудоспособности и в связи с материнством	156	10	03	505 05 07	005	87 397,4
Единовременное пособие беременной жене военнослужащего, проходящего военную службу по призыву, а также ежемесячное пособие на ребёнка военнослужащего, проходящего военную службу по призыву	156	10	03	505 19 00	005	35 647,3
Выплата социального пособия на погребение	156	10	03	505 22 05	005	24 450,0
Обеспечение мер социальной поддержки для лиц, награждённых знаком «Почётный донор СССР», «Почётный донор России»	156	10	03	505 29 01	005	103 268,9
Государственные единовременные пособия и ежемесячные денежные компенсации гражданам при возникновении поствакцинальных осложнений	156	10	03	505 44 01	005	265,9
Ежемесячное пособие на ребёнка	156	10	03	505 55 10	005	436 614,8
Ежемесячные денежные выплаты ветеранам труда	156	10	03	505 55 21	005	828 952,9
Ежемесячные денежные выплаты лицам, проработавшим в тылу в период с 22 июня 1941 года по 9 мая 1945 года не менее шести месяцев, исключая период работы на временно оккупированных территориях СССР, либо награждённым орденами или медалями СССР за самоотверженный труд в период Великой Отечественной войны	156	10	03	505 55 23	005	5 578,4
Ежемесячные денежные выплаты лицам, подвергшимся политическим репрессиям и признанным реабилитированными и лицам, признанным пострадавшими от политических репрессий	156	10	03	505 55 31	005	33 085,1
Ежемесячные денежные выплаты ветеранам труда Новосибирской области	156	10	03	505 55 61	005	519 329,0
Меры социальной поддержки гражданам, потерявшим родителей в годы Великой Отечественной войны 1941—1945 годов	156	10	03	505 55 66	005	153 690,1
Дополнительное пособие молодой семье при рождении ребёнка по Закону Новосибирской области «О молодёжной политике в Новосибирской области»	156	10	03	505 85 01	005	185 688,0
Пособия и компенсации военнослужащим, приравненным к ним лицам, а также уволенным из их числа	156	10	03	505 85 02	005	5 386,8
Пособия и компенсации членам семей погибших военнослужащих	156	10	03	505 85 03	005	10 552,5
<b>Итого</b>						<b>3 320 691,7</b>

Наименование муниципальных образований	Сумма
Муниципальный район	97 999,2
<b>Сузунский район — всего</b>	<b>153 810,4</b>
Муниципальный район	153 810,4
<b>Татарский район — всего</b>	<b>208 216,9</b>
Муниципальный район	208 216,9
<b>Тогучинский район — всего</b>	<b>283 004,9</b>
Муниципальный район	283 004,9
<b>Убинский район — всего</b>	<b>113 697,9</b>
Муниципальный район	113 697,9
<b>Усть-Таркский район — всего</b>	<b>100 551,7</b>
Муниципальный район	100 551,7
<b>Чановский район — всего</b>	<b>205 911,6</b>
Муниципальный район	205 911,6
<b>Черепановский район — всего</b>	<b>223 532,0</b>
Муниципальный район	223 532,0
<b>Чистоозёрный район — всего</b>	<b>144 529,9</b>
Муниципальный район	144 529,9
<b>Чулымский район — всего</b>	<b>155 335,6</b>
Муниципальный район	155 335,6
г. Бердск	270 738,4
г. Искитим	202 060,1
р.п. Кольцово	40 905,9
г. Обь	61 427,9
г. Новосибирск	3 682 594,3
<b>ВСЕГО по местным бюджетам</b>	<b>9 533 484,6</b>
<b>в том числе:</b>	
<b>муниципальных районов</b>	<b>5 275 758,0</b>
<b>городских округов</b>	<b>4 257 726,6</b>

Таблица 1.2 приложения 10

Распределение субвенций на реализацию основных общеобразовательных программ в дошкольных учреждениях на 2011 год тыс. рублей

Наименование муниципальных образований	Сумма
<b>Баганский район — всего</b>	<b>37 256,5</b>
Муниципальный район	37 256,5
<b>Барабинский район — всего</b>	<b>64 736,3</b>
Муниципальный район	64 736,3
<b>Болотнинский район — всего</b>	<b>32 178,2</b>
Муниципальный район	32 178,2
<b>Венгеровский район — всего</b>	<b>23 304,2</b>
Муниципальный район	23 304,2
<b>Доволенский район — всего</b>	<b>30 880,8</b>
Муниципальный район	30 880,8
<b>Здвинский район — всего</b>	<b>26 661,2</b>
Муниципальный район	26 661,2
<b>Искитимский район — всего</b>	<b>106 480,0</b>
Муниципальный район	106 480,0
<b>Карасукский район — всего</b>	<b>108 920,6</b>
Муниципальный район	108 920,6
<b>Каргатский район — всего</b>	<b>31 022,7</b>
Муниципальный район	31 022,7

Наименование муниципальных образований	Сумма
<b>Колыванский район — всего</b>	<b>21 857,8</b>
Муниципальный район	21 857,8
<b>Коченёвский район — всего</b>	<b>54 352,9</b>
Муниципальный район	54 352,9
<b>Кочковский район — всего</b>	<b>30 851,6</b>
Муниципальный район	30 851,6
<b>Краснозёрский район — всего</b>	<b>59 978,3</b>
Муниципальный район	59 978,3
<b>Куйбышевский район — всего</b>	<b>100 611,1</b>
Муниципальный район	100 611,1
<b>Купинский район — всего</b>	<b>56 242,1</b>
Муниципальный район	56 242,1
<b>Кыштовский район — всего</b>	<b>16 288,1</b>
Муниципальный район	16 288,1
<b>Маслянинский район — всего</b>	<b>45 180,8</b>
Муниципальный район	45 180,8
<b>Мошковский район — всего</b>	<b>45 653,0</b>
Муниципальный район	45 653,0
<b>Новосибирский район — всего</b>	<b>140 827,5</b>
Муниципальный район	140 827,5
<b>Ордынский район — всего</b>	<b>41 382,3</b>
Муниципальный район	41 382,3
<b>Северный район — всего</b>	<b>22 388,5</b>
Муниципальный район	22 388,5
<b>Сузунский район — всего</b>	<b>58 921,2</b>
Муниципальный район	58 921,2
<b>Татарский район — всего</b>	<b>68 524,2</b>
Муниципальный район	68 524,2
<b>Тогучинский район — всего</b>	<b>96 343,5</b>
Муниципальный район	96 343,5
<b>Убинский район — всего</b>	<b>25 125,9</b>
Муниципальный район	25 125,9
<b>Усть-Таркский район — всего</b>	<b>31 444,8</b>
Муниципальный район	31 444,8
<b>Чановский район — всего</b>	<b>52 978,8</b>
Муниципальный район	52 978,8
<b>Черепановский район — всего</b>	<b>83 455,3</b>
Муниципальный район	83 455,3
<b>Чистоозёрный район — всего</b>	<b>40 639,4</b>
Муниципальный район	40 639,4
<b>Чулымский район — всего</b>	<b>29 383,7</b>
Муниципальный район	29 383,7
г. Бердск	198 903,9
г. Искитим	175 659,1
р.п. Кольцово	33 640,7
г. Обь	27 376,9
г. Новосибирск	2 566 189,9
<b>ВСЕГО по местным бюджетам</b>	<b>4 585 641,8</b>
<b>в том числе:</b>	
<b>муниципальных районов</b>	<b>1 583 871,3</b>
<b>городских округов</b>	<b>3 001 770,5</b>

Таблица 1.4  
приложения 10

Распределение субвенций на социальную поддержку детей-сирот и детей, оставшихся без попечения родителей, на 2011 год

тыс. рублей

Наименование муниципальных образований	На социальную поддержку детей-сирот и детей, оставшихся без попечения родителей			На выплаты приемной семье на содержание подопечных детей			На выплаты семьям опекунов на содержание подопечных детей		
	2 Всего	3 в том числе:		5 Всего	6 в том числе:		8 Всего	9 в том числе:	
		136	156		136	156		136	156
<b>Баганский район — всего</b>	<b>0,0</b>	<b>0,0</b>	<b>0,0</b>	<b>5 459,0</b>	<b>1 341,2</b>	<b>4 117,8</b>	<b>4 892,8</b>	<b>1 365,8</b>	<b>3 527,0</b>
Муниципальный район	0,0	0,0	0,0	5 459,0	1 341,2	4 117,8	4 892,8	1 365,8	3 527,0
<b>Барабинский район — всего</b>	<b>8 429,8</b>	<b>2 762,6</b>	<b>5 667,2</b>	<b>5 792,0</b>	<b>1 692,8</b>	<b>4 099,2</b>	<b>10 944,1</b>	<b>3 264,6</b>	<b>7 679,5</b>
Муниципальный район	8 429,8	2 762,6	5 667,2	5 792,0	1 692,8	4 099,2	10 944,1	3 264,6	7 679,5
<b>Болотнинский район — всего</b>	<b>0,0</b>	<b>0,0</b>	<b>0,0</b>	<b>6 671,6</b>	<b>1 692,4</b>	<b>4 979,2</b>	<b>12 033,5</b>	<b>3 302,4</b>	<b>8 731,1</b>
Муниципальный район	0,0	0,0	0,0	6 671,6	1 692,4	4 979,2	12 033,5	3 302,4	8 731,1
<b>Венгеровский район — всего</b>	<b>3 752,5</b>	<b>950,0</b>	<b>2 802,5</b>	<b>8 482,8</b>	<b>2 098,0</b>	<b>6 384,8</b>	<b>6 126,2</b>	<b>1 552,5</b>	<b>4 573,7</b>
Муниципальный район	3 752,5	950,0	2 802,5	8 482,8	2 098,0	6 384,8	6 126,2	1 552,5	4 573,7
<b>Доволенский район — всего</b>	<b>0,0</b>	<b>0,0</b>	<b>0,0</b>	<b>2 080,2</b>	<b>577,4</b>	<b>1 502,8</b>	<b>5 092,8</b>	<b>1 418,4</b>	<b>3 674,4</b>
Муниципальный район	0,0	0,0	0,0	2 080,2	577,4	1 502,8	5 092,8	1 418,4	3 674,4
<b>Здвинский район — всего</b>	<b>0,0</b>	<b>0,0</b>	<b>0,0</b>	<b>3 356,2</b>	<b>897,8</b>	<b>2 458,4</b>	<b>3 262,5</b>	<b>814,9</b>	<b>2 447,6</b>
Муниципальный район	0,0	0,0	0,0	3 356,2	897,8	2 458,4	3 262,5	814,9	2 447,6
<b>Искитимский район — всего</b>	<b>0,0</b>	<b>0,0</b>	<b>0,0</b>	<b>7 277,3</b>	<b>2 036,6</b>	<b>5 240,7</b>	<b>20 182,6</b>	<b>5 714,6</b>	<b>14 468,0</b>
Муниципальный район	0,0	0,0	0,0	7 277,3	2 036,6	5 240,7	20 182,6	5 714,6	14 468,0
<b>Карасукский район — всего</b>	<b>0,0</b>	<b>0,0</b>	<b>0,0</b>	<b>9 130,2</b>	<b>2 436,1</b>	<b>6 694,1</b>	<b>12 902,3</b>	<b>3 484,5</b>	<b>9 417,8</b>
Муниципальный район	0,0	0,0	0,0	9 130,2	2 436,1	6 694,1	12 902,3	3 484,5	9 417,8
<b>Каргатский район — всего</b>	<b>0,0</b>	<b>0,0</b>	<b>0,0</b>	<b>5 306,6</b>	<b>1 423,5</b>	<b>3 883,1</b>	<b>8 584,4</b>	<b>2 420,3</b>	<b>6 164,1</b>
Муниципальный район	0,0	0,0	0,0	5 306,6	1 423,5	3 883,1	8 584,4	2 420,3	6 164,1
<b>Колыванский район — всего</b>	<b>6 551,2</b>	<b>2 454,0</b>	<b>4 097,2</b>	<b>5 104,2</b>	<b>1 296,0</b>	<b>3 808,2</b>	<b>11 113,0</b>	<b>3 222,4</b>	<b>7 890,6</b>
Муниципальный район	6 551,2	2 454,0	4 097,2	5 104,2	1 296,0	3 808,2	11 113,0	3 222,4	7 890,6
<b>Коченёвский район — всего</b>	<b>0,0</b>	<b>0,0</b>	<b>0,0</b>	<b>1 959,1</b>	<b>513,3</b>	<b>1 445,8</b>	<b>13 291,2</b>	<b>3 403,5</b>	<b>9 887,7</b>
Муниципальный район	0,0	0,0	0,0	1 959,1	513,3	1 445,8	13 291,2	3 403,5	9 887,7
<b>Кочковский район — всего</b>	<b>0,0</b>	<b>0,0</b>	<b>0,0</b>	<b>1 809,6</b>	<b>395,9</b>	<b>1 413,7</b>	<b>3 203,8</b>	<b>729,4</b>	<b>2 474,4</b>
Муниципальный район	0,0	0,0	0,0	1 809,6	395,9	1 413,7	3 203,8	729,4	2 474,4
<b>Краснозёрский район — всего</b>	<b>0,0</b>	<b>0,0</b>	<b>0,0</b>	<b>2 699,5</b>	<b>733,1</b>	<b>1 966,4</b>	<b>10 500,9</b>	<b>3 013,3</b>	<b>7 487,6</b>
Муниципальный район	0,0	0,0	0,0	2 699,5	733,1	1 966,4	10 500,9	3 013,3	7 487,6
<b>Куйбышевский район — всего</b>	<b>11 599,5</b>	<b>3 116,1</b>	<b>8 483,4</b>	<b>2 715,5</b>	<b>851,6</b>	<b>1 863,9</b>	<b>17 450,0</b>	<b>5 859,9</b>	<b>11 590,1</b>
Муниципальный район	11 599,5	3 116,1	8 483,4	2 715,5	851,6	1 863,9	17 450,0	5 859,9	11 590,1
<b>Купинский район — всего</b>	<b>14 648,7</b>	<b>3 511,7</b>	<b>11 137,0</b>	<b>14 949,5</b>	<b>3 728,1</b>	<b>11 221,4</b>	<b>13 203,2</b>	<b>4 011,5</b>	<b>9 191,7</b>
Муниципальный район	14 648,7	3 511,7	11 137,0	14 949,5	3 728,1	11 221,4	13 203,2	4 011,5	9 191,7
<b>Кыштовский район — всего</b>	<b>0,0</b>	<b>0,0</b>	<b>0,0</b>	<b>8 077,2</b>	<b>2 227,9</b>	<b>5 849,3</b>	<b>7 697,0</b>	<b>1 957,2</b>	<b>5 739,8</b>
Муниципальный район	0,0	0,0	0,0	8 077,2	2 227,9	5 849,3	7 697,0	1 957,2	5 739,8
<b>Маслянинский район — всего</b>	<b>12 582,1</b>	<b>3 583,9</b>	<b>8 998,2</b>	<b>10 925,1</b>	<b>2 883,2</b>	<b>8 041,9</b>	<b>10 014,6</b>	<b>2 467,4</b>	<b>7 547,2</b>
Муниципальный район	12 582,1	3 583,9	8 998,2	10 925,1	2 883,2	8 041,9	10 014,6	2 467,4	7 547,2
<b>Мошковский район — всего</b>	<b>10 266,6</b>	<b>2 827,2</b>	<b>7 439,4</b>	<b>6 586,6</b>	<b>1 743,8</b>	<b>4 842,8</b>	<b>16 915,5</b>	<b>4 323,7</b>	<b>12 591,8</b>
Муниципальный район	10 266,6	2 827,2	7 439,4	6 586,6	1 743,8	4 842,8	16 915,5	4 323,7	12 591,8
<b>Новосибирский район — всего</b>	<b>19 281,3</b>	<b>5 395,7</b>	<b>13 885,6</b>	<b>1 084,4</b>	<b>228,4</b>	<b>856,0</b>	<b>23 958,6</b>	<b>5 111,2</b>	<b>18 847,4</b>
Муниципальный район	19 281,3	5 395,7	13 885,6	1 084,4	228,4	856,0	23 958,6	5 111,2	18 847,4
<b>Ордынский район — всего</b>	<b>2 202,7</b>	<b>424,0</b>	<b>1 778,7</b>	<b>3 342,6</b>	<b>880,0</b>	<b>2 462,6</b>	<b>11 973,2</b>	<b>3 354,0</b>	<b>8 619,2</b>
Муниципальный район	2 202,7	424,0	1 778,7	3 342,6	880,0	2 462,6	11 973,2	3 354,0	8 619,2
<b>Северный район — всего</b>	<b>3 062,6</b>	<b>820,5</b>	<b>2 242,1</b>	<b>3 070,9</b>	<b>887,6</b>	<b>2 183,3</b>	<b>2 382,7</b>	<b>724,4</b>	<b>1 658,3</b>
Муниципальный район	3 062,6	820,5	2 242,1	3 070,9	887,6	2 183,3	2 382,7	724,4	1 658,3
<b>Сузунский район — всего</b>	<b>7 070,9</b>	<b>1 704,5</b>	<b>5 366,4</b>	<b>8 343,5</b>	<b>2 340,6</b>	<b>6 002,9</b>	<b>11 750,0</b>	<b>3 562,6</b>	<b>8 187,4</b>
Муниципальный район	7 070,9	1 704,5	5 366,4	8 343,5	2 340,6	6 002,9	11 750,0	3 562,6	8 187,4
<b>Татарский район — всего</b>	<b>9 714,6</b>	<b>2 600,0</b>	<b>7 114,6</b>	<b>2 746,9</b>	<b>742,4</b>	<b>2 004,5</b>	<b>21 660,8</b>	<b>5 956,0</b>	<b>15 704,8</b>
Муниципальный район	9 714,6	2 600,0	7 114,6	2 746,9	742,4	2 004,5	21 660,8	5 956,0	15 704,8
<b>Тогучинский район — всего</b>	<b>23 472,2</b>	<b>5 515,9</b>	<b>17 956,3</b>	<b>13 931,0</b>	<b>3 744,5</b>	<b>10 186,5</b>	<b>30 113,6</b>	<b>8 552,8</b>	<b>21 560,8</b>
Муниципальный район	23 472,2	5 515,9	17 956,3	13 931,0	3 744,5	10 186,5	30 113,6	8 552,8	21 560,8
<b>Убинский район — всего</b>	<b>0,0</b>	<b>0,0</b>	<b>0,0</b>	<b>3 036,8</b>	<b>739,1</b>	<b>2 297,7</b>	<b>4 556,7</b>	<b>1 187,9</b>	<b>3 368,8</b>
Муниципальный район	0,0	0,0	0,0	3 036,8	739,1	2 297,7	4 556,7	1 187,9	3 368,8
<b>Усть-Таркский район — всего</b>	<b>0,0</b>	<b>0,0</b>	<b>0,0</b>	<b>6 689,4</b>	<b>1 562,8</b>	<b>5 126,6</b>	<b>8 119,7</b>	<b>2 056,3</b>	<b>6 063,4</b>
Муниципальный район	0,0	0,0	0,0	6 689,4	1 562,8	5 126,6	8 119,7	2 056,3	6 063,4
<b>Чановский район — всего</b>	<b>0,0</b>	<b>0,0</b>	<b>0,0</b>	<b>8 980,1</b>	<b>2 402,8</b>	<b>6 577,3</b>	<b>16 006,3</b>	<b>4 205,7</b>	<b>11 800,6</b>
Муниципальный район	0,0	0,0	0,0	8 980,1	2 402,8	6 577,3	16 006,3	4 205,7	11 800,6
<b>Черепановский район — всего</b>	<b>58 895,1</b>	<b>18 018,3</b>	<b>40 876,8</b>	<b>7 443,3</b>	<b>1 959,3</b>	<b>5 484,0</b>	<b>21 404,4</b>	<b>6 287,5</b>	<b>15 116,9</b>
Муниципальный район	58 895,1	18 018,3	40 876,8	7 443,3	1 959,3	5 484,0	21 404,4	6 287,5	15 116,9
<b>Чистоозёрный район — всего</b>	<b>18 405,2</b>	<b>5 592,6</b>	<b>12 812,6</b>	<b>2 404,8</b>	<b>641,2</b>	<b>1 763,6</b>	<b>3 106,3</b>	<b>850,0</b>	<b>2 256,3</b>
Муниципальный район	18 405,2	5 592,6	12 812,6	2 404,8	641,2	1 763,6	3 106,3	850,0	2 256,3
<b>Чулымский район — всего</b>	<b>9 652,3</b>	<b>2 815,4</b>	<b>6 836,9</b>	<b>6 288,6</b>	<b>1 682,3</b>	<b>4 606,3</b>	<b>7 729,5</b>	<b>1 851,8</b>	<b>5 877,7</b>
Муниципальный район	9 652,3	2 815,4	6 836,9	6 288,6	1 682,3	4 606,3	7 729,5	1 851,8	5 877,7
г. Бердск	2 956,9	481,0	2 475,9	1 125,5	221,0	904,5	16 840,0	5 001,0	11 839,0
г. Искитим	0,0	0,0	0,0	3 537,1	977,9	2 559,2	17 145,5	4 783,7	12 361,8
р.п. Кольцово	0,0	0,0	0,0	0,0	0,0	0,0	1 837,5	537,2	1 300,3
г. Обь	0,0	0,0	0,0	1 113,4	218,1	895,3	8 138,1	2 355,2	5 782,9
г. Новосибирск	242 712,3	82 826,8	159 885,5	26 810,2	7 434,9	19 375,3	239 356,7	52 604,7	186 752,0
<b>ВСЕГО по местным бюджетам</b>	<b>465 256,5</b>	<b>145 400,2</b>	<b>319 856,3</b>	<b>208 330,7</b>	<b>55 231,6</b>	<b>153 099,1</b>	<b>633 490,0</b>	<b>161 308,3</b>	<b>472 181,7</b>
<b>в том числе:</b>									
<b>муниципальных районов</b>	<b>219 587,3</b>	<b>62 092,4</b>	<b>157 494,9</b>	<b>175 744,5</b>	<b>46 379,7</b>	<b>129 364,8</b>	<b>350 172,2</b>	<b>96 026,5</b>	<b>254 145,7</b>
<b>городских округов</b>	<b>245 669,2</b>	<b>83 307,8</b>	<b>162 361,4</b>	<b>32 586,2</b>	<b>8 851,9</b>	<b>23 734,3</b>	<b>283 317,8</b>	<b>65 281,8</b>	<b>218 036,0</b>

Таблица 1.5  
приложения 10

Распределение субвенции на выплату вознаграждения приёмным родителям на 2011 год

тыс. рублей

Наименование муниципальных образований	Всего	в том числе:	
		136	156
<b>Баганский район — всего</b>	<b>6 989,4</b>	<b>1 949,6</b>	<b>5 039,8</b>
Муниципальный район	6 989,4	1 949,6	5 039,8
<b>Барабинский район — всего</b>	<b>6 574,5</b>	<b>1 814,6</b>	<b>4 759,9</b>
Муниципальный район	6 574,5	1 814,6	4 759,9
<b>Болотнинский район — всего</b>	<b>7 851,1</b>	<b>2 088,7</b>	<b>5 762,4</b>
Муниципальный район	7 851,1	2 088,7	5 762,4
<b>Венгеровский район — всего</b>	<b>12 191,7</b>	<b>3 147,6</b>	<b>9 044,1</b>
Муниципальный район	12 191,7	3 147,6	9 044,1
<b>Доволенский район — всего</b>	<b>3 277,7</b>	<b>949,5</b>	<b>2 328,2</b>
Муниципальный район	3 277,7	949,5	2 328,2
<b>Здвинский район — всего</b>	<b>4 053,2</b>	<b>1 161,4</b>	<b>2 891,8</b>
Муниципальный район	4 053,2	1 161,4	2 891,8
<b>Искитимский район — всего</b>	<b>5 776,7</b>	<b>1 681,9</b>	<b>4 094,8</b>
Муниципальный район	5 776,7	1 681,9	4 094,8
<b>Карасукский район — всего</b>	<b>10 308,6</b>	<b>2 791,2</b>	<b>7 517,4</b>
Муниципальный район	10 308,6	2 791,2	7 517,4
<b>Каргатский район — всего</b>	<b>6 159,6</b>	<b>1 259,2</b>	<b>4 900,4</b>
Муниципальный район	6 159,6	1 259,2	4 900,4
<b>Колыванский район — всего</b>	<b>6 734,0</b>	<b>1 938,2</b>	<b>4 795,8&lt;/</b>

Таблица 1.7  
приложения 10

Распределение субвенций на социальную поддержку детей, находящихся в оздоровительных образовательных учреждениях санаторного типа, и воспитанников специальных (коррекционных) образовательных учреждений для детей с ограниченными возможностями здоровья на территории Новосибирской области на 2011 год тыс. рублей

Наименование муниципальных образований	Сумма
<b>Венгеровский район — всего</b>	<b>1 129,0</b>
Муниципальный район	1 129,0
<b>Искитимский район — всего</b>	<b>3 203,3</b>
Муниципальный район	3 203,3
<b>Колыванский район — всего</b>	<b>2 797,3</b>
Муниципальный район	2 797,3
<b>Куйбышевский район — всего</b>	<b>1 590,7</b>
Муниципальный район	1 590,7
<b>Купинский район — всего</b>	<b>4 420,0</b>
Муниципальный район	4 420,0
<b>Мошковский район — всего</b>	<b>1 979,4</b>
Муниципальный район	1 979,4
<b>Ордынский район — всего</b>	<b>7 794,6</b>
Муниципальный район	7 794,6
<b>Сузунский район — всего</b>	<b>2 855,4</b>
Муниципальный район	2 855,4
<b>Тогучинский район — всего</b>	<b>980,3</b>
Муниципальный район	980,3
<b>Черепановский район — всего</b>	<b>3 848,3</b>
Муниципальный район	3 848,3
г. Искитим	5 816,4
г. Новосибирск	49 412,6
<b>ВСЕГО по местным бюджетам</b>	<b>85 827,3</b>
<b>в том числе:</b>	
<b>муниципальных районов</b>	<b>30 598,3</b>
<b>городских округов</b>	<b>55 229,0</b>

Таблица 1.9  
приложения 10

Распределение субвенций на организацию заготовки, переработки, хранения и обеспечения безопасности донорской крови и её компонентов на 2011 год тыс. рублей

Наименование муниципальных образований	Сумма
<b>Баганский район — всего</b>	<b>445,3</b>
Муниципальный район	445,3
<b>Карасукский район — всего</b>	<b>1 557,7</b>
Муниципальный район	1 557,7
<b>Каргатский район — всего</b>	<b>655,1</b>
Муниципальный район	655,1
<b>Кочковский район — всего</b>	<b>259,7</b>
Муниципальный район	259,7
<b>Краснозёрский район — всего</b>	<b>721,4</b>
Муниципальный район	721,4
<b>Купинский район — всего</b>	<b>810,0</b>
Муниципальный район	810,0
<b>Сузунский район — всего</b>	<b>1 530,1</b>
Муниципальный район	1 530,1
<b>Татарский район — всего</b>	<b>1 655,9</b>
Муниципальный район	1 655,9
<b>Чановский район — всего</b>	<b>393,8</b>
Муниципальный район	393,8
<b>Чистоозёрный район — всего</b>	<b>583,2</b>
Муниципальный район	583,2
г. Бердск	3 272,7
г. Искитим	3 258,7
<b>ВСЕГО по местным бюджетам</b>	<b>15 143,6</b>
<b>в том числе:</b>	
<b>муниципальных районов</b>	<b>8 612,2</b>
<b>городских округов</b>	<b>6 531,4</b>

Таблица 1.14  
приложения 10

Распределение субвенций на обеспечение социального обслуживания отдельных категорий граждан на 2011 год тыс. рублей

Наименование муниципальных образований	Сумма
<b>Баганский район — всего</b>	<b>11 621,0</b>
Муниципальный район	11 621,0
<b>Барабинский район — всего</b>	<b>24 182,0</b>
Муниципальный район	24 182,0
<b>Болотнинский район — всего</b>	<b>22 434,5</b>
Муниципальный район	22 434,5
<b>Венгеровский район — всего</b>	<b>22 795,9</b>
Муниципальный район	22 795,9
<b>Доволенский район — всего</b>	<b>13 269,4</b>
Муниципальный район	13 269,4
<b>Здвинский район — всего</b>	<b>14 046,2</b>
Муниципальный район	14 046,2
<b>Искитимский район — всего</b>	<b>29 262,6</b>
Муниципальный район	29 262,6
<b>Карасукский район — всего</b>	<b>13 718,9</b>
Муниципальный район	13 718,9
<b>Каргатский район — всего</b>	<b>13 958,1</b>
Муниципальный район	13 958,1
<b>Колыванский район — всего</b>	<b>16 898,9</b>
Муниципальный район	16 898,9
<b>Коченёвский район — всего</b>	<b>21 657,7</b>
Муниципальный район	21 657,7
<b>Кочковский район — всего</b>	<b>13 290,3</b>

Наименование муниципальных образований	Сумма
Муниципальный район	13 290,3
<b>Краснозёрский район — всего</b>	<b>21 849,4</b>
Муниципальный район	21 849,4
<b>Куйбышевский район — всего</b>	<b>32 901,9</b>
Муниципальный район	32 901,9
<b>Купинский район — всего</b>	<b>21 026,3</b>
Муниципальный район	21 026,3
<b>Кыштовский район — всего</b>	<b>10 588,7</b>
Муниципальный район	10 588,7
<b>Маслянинский район — всего</b>	<b>10 882,4</b>
Муниципальный район	10 882,4
<b>Мошковский район — всего</b>	<b>19 379,1</b>
Муниципальный район	19 379,1
<b>Новосибирский район — всего</b>	<b>26 748,2</b>
Муниципальный район	26 748,2
<b>Ордынский район — всего</b>	<b>18 472,2</b>
Муниципальный район	18 472,2
<b>Северный район — всего</b>	<b>9 744,7</b>
Муниципальный район	9 744,7
<b>Сузунский район — всего</b>	<b>19 086,0</b>
Муниципальный район	19 086,0
<b>Татарский район — всего</b>	<b>19 609,4</b>
Муниципальный район	19 609,4
<b>Тогучинский район — всего</b>	<b>20 267,5</b>
Муниципальный район	20 267,5
<b>Убинский район — всего</b>	<b>14 243,4</b>
Муниципальный район	14 243,4
<b>Усть-Тарковский район — всего</b>	<b>15 621,8</b>
Муниципальный район	15 621,8
<b>Чановский район — всего</b>	<b>19 265,3</b>
Муниципальный район	19 265,3
<b>Черепановский район — всего</b>	<b>26 714,1</b>
Муниципальный район	26 714,1
<b>Чистоозёрный район — всего</b>	<b>13 852,3</b>
Муниципальный район	13 852,3
<b>Чулымский район — всего</b>	<b>18 340,1</b>
Муниципальный район	18 340,1
г. Бердск	30 869,0
г. Искитим	21 573,9
г. Обь	10 509,3
г. Новосибирск	186 912,4
<b>ВСЕГО по местным бюджетам</b>	<b>805 592,9</b>
<b>в том числе:</b>	
<b>муниципальных районов</b>	<b>555 728,3</b>
<b>городских округов</b>	<b>249 864,6</b>

Таблица 1.19  
приложения 10

Распределение субвенций на денежные выплаты медицинскому персоналу фельдшерско-акушерских пунктов, врачам, фельдшерам и медицинским сестрам учреждений и подразделений скорой медицинской помощи на 2011 год тыс. рублей

Наименование муниципальных образований	Сумма
<b>Баганский район — всего</b>	<b>2 845,9</b>
Муниципальный район	2 845,9
<b>Барабинский район — всего</b>	<b>4 594,1</b>
Муниципальный район	4 594,1
<b>Болотнинский район — всего</b>	<b>2 737,4</b>
Муниципальный район	2 737,4
<b>Венгеровский район — всего</b>	<b>3 669,6</b>
Муниципальный район	3 669,6
<b>Доволенский район — всего</b>	<b>1 913,0</b>
Муниципальный район	1 913,0
<b>Здвинский район — всего</b>	<b>3 168,2</b>
Муниципальный район	3 168,2
<b>Искитимский район — всего</b>	<b>7 103,7</b>
Муниципальный район	7 103,7
<b>Карасукский район — всего</b>	<b>4 407,2</b>
Муниципальный район	4 407,2
<b>Каргатский район — всего</b>	<b>2 927,3</b>
Муниципальный район	2 927,3
<b>Колыванский район — всего</b>	<b>2 161,7</b>
Муниципальный район	2 161,7
<b>Коченёвский район — всего</b>	<b>2 932,7</b>
Муниципальный район	2 932,7
<b>Кочковский район — всего</b>	<b>2 304,2</b>
Муниципальный район	2 304,2
<b>Краснозёрский район — всего</b>	<b>4 041,4</b>
Муниципальный район	4 041,4
<b>Куйбышевский район — всего</b>	<b>6 428,7</b>
Муниципальный район	6 428,7
<b>Купинский район — всего</b>	<b>4 065,0</b>
Муниципальный район	4 065,0
<b>Кыштовский район — всего</b>	<b>2 751,8</b>
Муниципальный район	2 751,8
<b>Маслянинский район — всего</b>	<b>2 438,4</b>
Муниципальный район	2 438,4
<b>Мошковский район — всего</b>	<b>3 025,7</b>
Муниципальный район	3 025,7
<b>Новосибирский район — всего</b>	<b>4 856,5</b>
Муниципальный район	4 856,5
<b>Ордынский район — всего</b>	<b>2 659,7</b>
Муниципальный район	2 659,7
<b>Северный район — всего</b>	<b>1 595,0</b>
Муниципальный район	1 595,0
<b>Сузунский район — всего</b>	<b>2 621,0</b>
Муниципальный район	2 621,0
<b>Татарский район — всего</b>	<b>4 365,2</b>
Муниципальный район	4 365,2
<b>Тогучинский район — всего</b>	<b>5 725,8</b>
Муниципальный район	5 725,8
<b>Убинский район — всего</b>	<b>2 567,6</b>
Муниципальный район	2 567,6
<b>Усть-Тарковский район — всего</b>	<b>3 089,2</b>
Муниципальный район	3 089,2
<b>Чановский район — всего</b>	<b>4 106,5</b>
Муниципальный район	4 106,5
<b>Черепановский район — всего</b>	<b>4 093,4</b>
Муниципальный район	4 093,4

Наименование муниципальных образований	Сумма
<b>Чистоозёрный район — всего</b>	<b>2 740,3</b>
Муниципальный район	2 740,3
<b>Чулымский район — всего</b>	<b>1 708,2</b>
Муниципальный район	1 708,2
г. Бердск	4 055,6
г. Искитим	3 772,9
г. Обь	1 932,2
г. Новосибирск	100 908,1
<b>ВСЕГО по местным бюджетам</b>	<b>214 313,2</b>
<b>в том числе:</b>	
<b>муниципальных районов</b>	<b>103 644,4</b>
<b>городских округов</b>	<b>110 668,8</b>

Таблица 1.22  
приложения 10

Распределение субвенций на организацию оказания мер социальной поддержки, связанных с бесплатным изготовлением и ремонтом зубных протезов, ветеранам труда на 2011 год тыс. рублей

Наименование муниципальных образований	Сумма
<b>Баганский район — всего</b>	<b>249,1</b>
Муниципальный район	249,1
<b>Барабинский район — всего</b>	<b>277,0</b>
Муниципальный район	277,0
<b>Болотнинский район — всего</b>	<b>443,0</b>
Муниципальный район	443,0
<b>Венгеровский район — всего</b>	<b>553,8</b>
Муниципальный район	553,8
<b>Доволенский район — всего</b>	<b>182,7</b>
Муниципальный район	182,7
<b>Здвинский район — всего</b>	<b>276,8</b>
Муниципальный район	276,8
<b>Искитимский район — всего</b>	<b>360,1</b>
Муниципальный район	360,1
<b>Карасукский район — всего</b>	<b>553,8</b>
Муниципальный район	553,8
<b>Каргатский район — всего</b>	<b>221,5</b>
Муниципальный район	221,5
<b>Колыванский район — всего</b>	<b>221,5</b>
Муниципальный район	221,5
<b>Коченёвский район — всего</b>	<b>243,6</b>
Муниципальный район	243,6
<b>Кочковский район — всего</b>	<b>498,2</b>
Муниципальный район	498,2
<b>Краснозёрский район — всего</b>	<b>552,8</b>
Муниципальный район	552,8
<b>Куйбышевский район — всего</b>	<b>1 716,8</b>
Муниципальный район	1 716,8
<b>Купинский район — всего</b>	<b>537,1</b>
Муниципальный район	537,1
<b>Кыштовский район — всего</b>	<b>88,6</b>
Муниципальный район	88,6
<b>Маслянинский район — всего</b>	<b>165,9</b>
Муниципальный район	165,9
<b>Мошковский район — всего</b>	<b>332,3</b>
Муниципальный район	332,3
<b>Новосибирский район — всего</b>	<b>747,5</b>
Муниципальный район	747,5
<b>Ордынский район — всего</b>	<b>204,8</b>
Муниципальный район	204,8
<b>Северный район — всего</b>	<b>60,8</b>
Муниципальный район	60,8
<b>Сузунский район — всего</b>	<b>498,3</b>
Муниципальный район	498,3
<b>Татарский район — всего</b>	<b>304,6</b>
Муниципальный район	304,6
<b>Тогучинский район — всего</b>	<b>919,3</b>
Муниципальный район	919,3
<b>Убинский район — всего</b>	<b>83,1</b>
Муниципальный район	83,1
<b>Усть-Тарковский район — всего</b>	<b>193,8</b>
Муниципальный район	193,8
<b>Чановский район — всего</b>	<b>553,8</b>
Муниципальный район	553,8
<b>Черепановский район — всего</b>	<b>304,6</b>
Муниципальный район	304,6
<b>Чистоозёрный район — всего</b>	<b>216,0</b>
Муниципальный район	216,0
<b>Чулымский район — всего</b>	<b>276,8</b>
Муниципальный район	276,8
г. Бердск	996,9
г. Искитим	1 107,6
г. Обь	830,8
г. Новосибирск	25 166,6
<b>ВСЕГО по местным бюджетам</b>	<b>39 939,9</b>
<b>в том числе:</b>	
<b>муниципальных районов</b>	<b>11 838,0</b>
<b>городских округов</b>	<b>28 101,9</b>

Таблица 1.25  
приложения 10

Распределение субвенций на организацию оказания мер социальной поддержки, связанных с бесплатным изготовлением и ремонтом зубных протезов, ветеранам труда Новосибирской области на 2011 год тыс. рублей

Наименование муниципальных образований	Сумма
<b>Баганский район — всего</b>	<b>83,5</b>
Муниципальный район	83,5
<b>Барабинский район — всего</b>	<b>776,0</b>
Муниципальный район	776,0
<b>Болотнинский район — всего</b>	<b>277,0</b>
Муниципальный район	277,0
<b>Венгеровский район — всего</b>	<b>443,1</b>
Муниципальный район	443,1
<b>Доволенский район — всего</b>	<b>155,1</b>
Муниципальный район	155,1
<b>Здвинский район — всего</b>	<b>277,0</b>
Муниципальный район	277,0
<b>Искитимский район — всего</b>	<b>249,5</b>
Муниципальный район	249,5
<b>Карасукский район — всего</b>	<b>332,5</b>
Муниципальный район	332,5
<b>Каргатский район — всего</b>	<b>332,5</b>

Наименование муниципальных образований	Сумма
Муниципальный район	332,5
<b>Колыванский район — всего</b>	<b>166,1</b>
Муниципальный район	166,1
<b>Коченёвский район — всего</b>	<b>94,5</b>
Муниципальный район	94,5
<b>Кочковский район — всего</b>	<b>310,2</b>
Муниципальный район	310,2
<b>Краснозёрский район — всего</b>	<b>277,0</b>
Муниципальный район	277,0
<b>Куйбышевский район — всего</b>	<b>720,1</b>
Муниципальный район	720,1
<b>Купинский район — всего</b>	<b>1 024,8</b>
Муниципальный район	1 024,8
<b>Кыштовский район — всего</b>	<b>88,7</b>
Муниципальный район	88,7
<b>Маслянинский район — всего</b>	<b>166,3</b>
Муниципальный район	166,3
<b>Мошковский район — всего</b>	<b>443,2</b>
Муниципальный район	443,2
<b>Новосибирский район — всего</b>	<b>1 108,0</b>
Муниципальный район	1 108,0
<b>Ордынский район — всего</b>	<b>94,3</b>
Муниципальный район	94,3
<b>Северный район — всего</b>	<b>105,2</b>
Муниципальный район	105,2
<b>Сузунский район — всего</b>	<b>443,5</b>
Муниципальный район	443,5
<b>Татарский район — всего</b>	<b>443,5</b>
Муниципальный район	443,5
<b>Тогучинский район — всего</b>	<b>831,0</b>
Муниципальный район	831,0
<b>Убинский район — всего</b>	<b>83,1</b>
Муниципальный район	83,1
<b>Усть-Таркский район — всего</b>	<b>426,5</b>
Муниципальный район	426,5
<b>Чановский район — всего</b>	<b>388,0</b>
Муниципальный район	388,0
<b>Черепановский район — всего</b>	<b>393,5</b>
Муниципальный район	393,5
<b>Чистоозёрный район — всего</b>	<b>371,5</b>
Муниципальный район	371,5
<b>Чулымский район — всего</b>	<b>310,5</b>
Муниципальный район	310,5
г. Бердск	388,0
г. Искитим	720,0
г. Обь	387,8
г. Новосибирск	7 001,0
<b>ВСЕГО по местным бюджетам</b>	<b>19 712,5</b>
<b>в том числе:</b>	
<b>муниципальных районов</b>	<b>11 215,7</b>
<b>городских округов</b>	<b>8 496,8</b>

Таблица 1.26  
приложения 10

Распределение субвенций на организацию оказания специализированной медицинской помощи на 2011 год  
тыс. рублей

Наименование муниципальных образований	Сумма
<b>Барабинский район — всего</b>	<b>16 516,3</b>
Муниципальный район	16 516,3
<b>Венгеровский район — всего</b>	<b>1 664,5</b>
Муниципальный район	1 664,5
<b>Карасукский район — всего</b>	<b>24 483,1</b>
Муниципальный район	24 483,1
<b>Каргатский район — всего</b>	<b>6 988,5</b>
Муниципальный район	6 988,5
<b>Коченёвский район — всего</b>	<b>8 402,8</b>
Муниципальный район	8 402,8
<b>Куйбышевский район — всего</b>	<b>28 702,6</b>
Муниципальный район	28 702,6
<b>Кыштовский район — всего</b>	<b>5 952,2</b>
Муниципальный район	5 952,2
<b>Маслянинский район — всего</b>	<b>6 372,7</b>
Муниципальный район	6 372,7
<b>Новосибирский район — всего</b>	<b>20 220,8</b>
Муниципальный район	20 220,8
<b>Ордынский район — всего</b>	<b>4 326,2</b>
Муниципальный район	4 326,2
<b>Сузунский район — всего</b>	<b>10 270,9</b>
Муниципальный район	10 270,9
<b>Татарский район — всего</b>	<b>6 666,3</b>
Муниципальный район	6 666,3
<b>Тогучинский район — всего</b>	<b>17 329,1</b>
Муниципальный район	17 329,1
<b>Убинский район — всего</b>	<b>5 954,0</b>
Муниципальный район	5 954,0
<b>Усть-Таркский район — всего</b>	<b>4 504,0</b>
Муниципальный район	4 504,0
<b>Черепановский район — всего</b>	<b>8 645,9</b>
Муниципальный район	8 645,9
<b>Чулымский район — всего</b>	<b>6 206,1</b>
Муниципальный район	6 206,1
г. Бердск	15 166,6
г. Искитим	31 165,0
г. Новосибирск	17 811,7
<b>ВСЕГО по местным бюджетам</b>	<b>247 349,3</b>
<b>в том числе:</b>	
<b>муниципальных районов</b>	<b>183 206,0</b>
<b>городских округов</b>	<b>64 143,3</b>

Таблица 1.14  
приложения 11

Распределение субсидий на софинансирование объектов капитального строительства, находящихся в собственности муниципальных образований, в рамках федеральной целевой программы «Социальное развитие села до 2012 года» за счёт средств федерального бюджета на 2011 год  
тыс. рублей

Наименование муниципальных образований	Сумма
<b>Баганский район — всего</b>	<b>429,9</b>
Муниципальный район	429,9
<b>Барабинский район — всего</b>	<b>2 332,0</b>

Наименование муниципальных образований	Сумма
Муниципальный район	2 332,0
<b>Болотнинский район — всего</b>	<b>2 502,0</b>
Муниципальный район	2 502,0
<b>Венгеровский район — всего</b>	<b>395,4</b>
Муниципальный район	395,4
<b>Доволенский район — всего</b>	<b>3 627,3</b>
Муниципальный район	3 627,3
<b>Искитимский район — всего</b>	<b>13 675,0</b>
Муниципальный район	13 675,0
<b>Карасукский район — всего</b>	<b>4 208,0</b>
Муниципальный район	4 208,0
<b>Колыванский район — всего</b>	<b>6 933,0</b>
Муниципальный район	6 933,0
<b>Коченёвский район — всего</b>	<b>9 430,0</b>
Муниципальный район	9 430,0
<b>Куйбышевский район — всего</b>	<b>5 050,9</b>
Муниципальный район	5 050,9
<b>Купинский район — всего</b>	<b>1 182,0</b>
Муниципальный район	1 182,0
<b>Новосибирский район — всего</b>	<b>6 531,0</b>
Муниципальный район	6 531,0
<b>Ордынский район — всего</b>	<b>1 934,3</b>
Муниципальный район	1 934,3
<b>Северный район — всего</b>	<b>1 517,0</b>
Муниципальный район	1 517,0
<b>Татарский район — всего</b>	<b>9 116,0</b>
Муниципальный район	9 116,0
<b>Тогучинский район — всего</b>	<b>4 170,5</b>
Муниципальный район	4 170,5
<b>Убинский район — всего</b>	<b>4 061,0</b>
Муниципальный район	4 061,0
<b>Черепановский район — всего</b>	<b>4 395,0</b>
Муниципальный район	4 395,0
<b>Чистоозёрный район — всего</b>	<b>1 722,5</b>
Муниципальный район	1 722,5
<b>ВСЕГО по местным бюджетам</b>	<b>83 212,8</b>
<b>в том числе:</b>	
<b>муниципальных районов</b>	<b>83 212,8</b>

Таблица 1.20  
приложения 11

Распределение субсидий на объекты дорожной инфраструктуры, находящиеся в муниципальной собственности, на 2011 год  
тыс. рублей

Наименование муниципальных образований	Сумма
г. Бердск	28 000,0
г. Искитим	29 300,0
р.п. Кольцово	10 000,0
г. Обь	5 000,0
г. Новосибирск	2 250 000,0
<b>ВСЕГО по местным бюджетам</b>	<b>2 322 300,0</b>
<b>в том числе:</b>	
<b>городских округов</b>	<b>2 322 300,0</b>

Таблица 1.23  
приложения 11

Распределение субсидий на капитальные вложения по объектам, находящимся в муниципальной собственности, на 2011 год  
тыс. рублей

Наименование муниципальных образований	Сумма
<b>Баганский район — всего</b>	<b>6 875,0</b>
Муниципальный район	6 875,0
<b>Барабинский район — всего</b>	<b>65 839,4</b>
Муниципальный район	65 839,4
<b>Болотнинский район — всего</b>	<b>3 132,9</b>
Муниципальный район	3 132,9
<b>Венгеровский район — всего</b>	<b>64 200,0</b>
Муниципальный район	64 200,0
<b>Искитимский район — всего</b>	<b>10 006,5</b>
Муниципальный район	10 006,5
<b>Каргатский район — всего</b>	<b>6 875,0</b>
Муниципальный район	6 875,0
<b>Коченёвский район — всего</b>	<b>22 289,3</b>
Муниципальный район	22 289,3
<b>Кочковский район — всего</b>	<b>30 000,0</b>
Муниципальный район	30 000,0
<b>Краснозёрский район — всего</b>	<b>110 000,0</b>
Муниципальный район	110 000,0
<b>Купинский район — всего</b>	<b>27 937,0</b>
Муниципальный район	27 937,0
<b>Кыштовский район — всего</b>	<b>99 900,0</b>
Муниципальный район	99 900,0
<b>Маслянинский район — всего</b>	<b>107 000,0</b>
Муниципальный район	107 000,0
<b>Мошковский район — всего</b>	<b>6 875,0</b>
Муниципальный район	6 875,0
<b>Новосибирский район — всего</b>	<b>45 000,0</b>
Муниципальный район	45 000,0
<b>Ордынский район — всего</b>	<b>110 000,0</b>
Муниципальный район	110 000,0
<b>Северный район — всего</b>	<b>120 885,5</b>
Муниципальный район	120 885,5
<b>Татарский район — всего</b>	<b>9 014,1</b>
Муниципальный район	9 014,1
<b>Убинский район — всего</b>	<b>18 810,0</b>
Муниципальный район	18 810,0
<b>Чановский район — всего</b>	<b>114 700,0</b>
Муниципальный район	114 700,0
<b>Черепановский район — всего</b>	<b>5 875,0</b>
Муниципальный район	5 875,0
<b>Чистоозёрный район — всего</b>	<b>4 875,0</b>
Муниципальный район	4 875,0
г. Обь	51 556,1
г. Новосибирск	357 731,8
<b>ВСЕГО по местным бюджетам</b>	<b>1 399 377,6</b>
<b>в том числе:</b>	
<b>муниципальных районов</b>	<b>990 089,7</b>
<b>городских округов</b>	<b>409 287,9</b>

Таблица 1.27  
приложения 11

Распределение субсидий на реализацию мероприятий долгосрочной целевой программы «Создание многофункциональных центров организации предоставления государственных и муниципальных услуг на территории Новосибирской области на 2009—2015 годы» на 2011 год  
тыс. рублей

Наименование муниципальных образований	Сумма
<b>Карасукский район — всего</b>	<b>34 412,9</b>
Муниципальный район	34 412,9
<b>Маслянинский район — всего</b>	<b>20 495,3</b>
Муниципальный район	20 495,3
<b>Чановский район — всего</b>	<b>29 608,4</b>
Муниципальный район	29 608,4
<b>ВСЕГО по местным бюджетам</b>	<b>84 516,6</b>
<b>в том числе:</b>	
<b>муниципальных районов</b>	<b>84 516,6</b>

Приложение 12 к Закону Новосибирской области «О внесении изменений в Закон Новосибирской области "Об областном бюджете Новосибирской области на 2011 год и плановый период 2012 и 2013 годов"»

## РАСПРЕДЕЛЕНИЕ ИНЫХ МЕЖБЮДЖЕТНЫХ ТРАНСФЕРТОВ ИЗ ОБЛАСТНОГО БЮДЖЕТА МЕСТНЫМ БЮДЖЕТАМ

Таблица 1.1

Распределение иных межбюджетных трансфертов на предоставление дотаций на поддержку мер по обеспечению сбалансированности местных бюджетов на 2011 год  
тыс. рублей

Наименование муниципальных образова-	Сумма
<b>Баганский район — всего</b>	<b>14 685,9</b>
Муниципальный район	14 685,9
<b>Барабинский район — всего</b>	<b>33 211,1</b>
Муниципальный район	33 211,1
<b>Болотнинский район — всего</b>	<b>43 848,7</b>
Муниципальный район	43 848,7
<b>Венгеровский район — всего</b>	<b>1 998,0</b>
Муниципальный район	1 998,0
<b>Доволенский район — всего</b>	<b>15 572,0</b>
Муниципальный район	15 572,0
<b>Здвинский район — всего</b>	<b>6 589,6</b>
Муниципальный район	6 589,6
<b>Искитимский район — всего</b>	<b>55 281,1</b>
Муниципальный район	55 281,1
<b>Карасукский район — всего</b>	<b>111 256,0</b>
Муниципальный район	111 256,0
<b>Каргатский район — всего</b>	<b>67 587,2</b>
Муниципальный район	67 587,2
<b>Колыванский район — всего</b>	<b>11 379,1</b>
Муниципальный район	11 379,1
<b>Коченёвский район — всего</b>	<b>60 059,7</b>
Муниципальный район	60 059,7
<b>Кочковский район — всего</b>	<b>1 544,9</b>
Муниципальный район	1 544,9
<b>Краснозёрский район — всего</b>	<b>39 646,4</b>
Муниципальный район	39 646,4
<b>Куйбышевский район — всего</b>	<b>101 382,3</b>
Муниципальный район	101 382,3
<b>Купинский район — всего</b>	<b>19 583,0</b>
Муниципальный район	19 583,0
<b>Кыштовский район — всего</b>	<b>14 665,1</b>
Муниципальный район	14 665,1
<b>Маслянинский район — всего</b>	<b>6 014,6</b>
Муниципальный район	6 014,6
<b>Мошковский район — всего</b>	<b>38 414,3</b>
Муниципальный район	38 414,3
<b>Новосибирский район — всего</b>	<b>62 762,2</b>
Муниципальный район	62 762,2
<b>Ордынский район — всего</b>	<b>56 472,7</b>
Муниципальный район	56 472,7
<b>Северный район — всего</b>	<b>1 945,3</b>
Муниципальный район	1 945,3
<b>Сузунский район — всего</b>	<b>9 674,3</b>
Муниципальный район	9 674,3
<b>Татарский район — всего</b>	<b>43 127,8</b>
Муниципальный район	43 127,8
<b>Тогучинский район — всего</b>	<b>61 308,5</b>
Муниципальный район	61 308,5
<b>Убинский район — всего</b>	<b>46 578,0</b>
Муниципальный район	46 578,0
<b>Усть-Таркский район — всего</b>	<b>2 088,6</b>
Муниципальный район	2 088,6
<b>Чановский район — всего</b>	<b>23 310,0</b>
Муниципальный район	23 310,0
<b>Черепановский район — всего</b>	<b>32 620,7</b>
Муниципальный район	32 620,7
<b>Чистоозёрный район — всего</b>	<b>2 021,3</b>
Муниципальный район	2 021,3
<b>Чулымский район — всего</b>	<b>46 576,0</b>
Муниципальный район	46 576,0
г. Бердск	84 818,3
г. Искитим	34 404,4
р.п. Кольцово	1 587,8
г. Обь	1 807,5
<b>ВСЕГО по местным бюджетам</b>	<b>1 153 822,4</b>
<b>в том числе:</b>	
<b>муниципальных районов</b>	<b>1 031 204,4</b>
<b>городских округов</b>	<b>122 618,0</b>

Таблица 1.7  
приложения 12

Распределение иных межбюджетных трансфертов на реализацию мероприятий областной целевой программы «Создание механизмов обеспечения жильём молодых семей в Новосибирской области на 2004—2011 годы» на 2011 год

Наименование муниципальных образований	Сумма
<b>Баганский район — всего</b>	<b>1 100,0</b>
Муниципальный район	1 100,0
<b>Барабинский район — всего</b>	<b>2 000,0</b>
Муниципальный район	2 000,0
<b>Болотнинский район — всего</b>	<b>620,0</b>
Муниципальный район	620,0
<b>Венгеровский район — всего</b>	<b>317,1</b>
Муниципальный район	317,1
<b>Доволенский район — всего</b>	<b>421,5</b>
Муниципальный район	421,5
<b>Здвинский район — всего</b>	<b>900,0</b>
Муниципальный район	900,0
<b>Искитимский район — всего</b>	<b>427,7</b>
Муниципальный район	427,7
<b>Карасукский район — всего</b>	<b>256,2</b>
Муниципальный район	256,2
<b>Каргатский район — всего</b>	<b>600,0</b>
Муниципальный район	600,0
<b>Колыванский район — всего</b>	<b>666,2</b>
Муниципальный район	666,2
<b>Коченёвский район — всего</b>	<b>1 431,7</b>
Муниципальный район	1 431,7
<b>Кочковский район — всего</b>	<b>331,0</b>
Муниципальный район	331,0
<b>Краснозёрский район — всего</b>	<b>375,0</b>
Муниципальный район	375,0
<b>Куйбышевский район — всего</b>	<b>1 600,0</b>
Муниципальный район	1 600,0
<b>Купинский район — всего</b>	<b>1 018,2</b>
Муниципальный район	1 018,2

Приложение 13 к Закону Новосибирской области «О внесении изменений в Закон Новосибирской области «Об областном бюджете Новосибирской области на 2011 год и плановый период 2012 и 2013 годов»»

**ПЕРЕЧЕНЬ ОБЛАСТНЫХ И ДОЛГОСРОЧНЫХ ЦЕЛЕВЫХ ПРОГРАММ, ПРЕДУСМОТРЕННЫХ К ФИНАНСИРОВАНИЮ ИЗ ОБЛАСТНОГО БЮДЖЕТА**

Таблица 1

Перечень областных и долгосрочных целевых программ, предусмотренных к финансированию из областного бюджета в 2011 году

тыс. рублей

Наименование программы	Код бюджетной классификации						Сумма
	ГРБС	РЗ	ПР	ЦСР	КВР	КВР	
<b>Областная целевая программа «Государственная поддержка инвестиционной деятельности на территории Новосибирской области на 2007—2012 годы»</b>							<b>250 000,0</b>
	123	04	12	522	02	00	228 406,0
	123	04	12	522	02	00	21 594,0
<b>Областная целевая программа «Газификация Новосибирской области на 2007—2011 годы»</b>							<b>400 000,0</b>
	124	04	02	522	03	00	398 200,0
	124	10	03	522	03	00	1 800,0
<b>Областная целевая программа «Развитие субъектов малого и среднего предпринимательства в Новосибирской области на 2009—2013 годы»</b>							<b>660 404,0</b>
	026	04	12	345	01	09	308 244,0
	026	04	12	345	01	09	2 160,0
	026	04	12	345	01	09	160 000,0
	026	04	12	522	05	00	112 860,0
	026	04	12	522	05	00	21 500,0
	026	04	12	522	05	00	15 640,0
	026	04	12	522	05	00	40 000,0
<b>Областная целевая программа «Создание механизмов обеспечения жильём молодых семей в Новосибирской области на 2004—2011 годы»</b>							<b>40 586,8</b>
	124	10	03	522	06	00	35 082,9
	124	10	03	522	06	00	5 503,9
<b>Областная целевая программа «Комплексные меры профилактики наркомании в Новосибирской области на 2009—2013 годы»</b>							<b>4 764,2</b>
	127	07	07	522	08	00	854,4
	136	07	09	522	08	00	774,0
	156	10	06	522	08	00	343,0
	195	07	09	522	08	00	2 792,8
<b>Областная целевая программа «Дети Новосибирской области» на 2008—2012 годы</b>							<b>145 392,7</b>
	016	10	06	522	09	00	2 381,6
	126	09	09	522	09	00	6 517,3
	127	07	07	522	09	00	959,5
	127	10	06	522	09	00	420,0
	131	07	07	522	09	00	1 000,0
	136	07	07	522	09	00	20 189,0
	136	07	07	522	09	00	3 600,0
	136	07	09	522	09	00	700,0
	136	07	09	522	09	00	15 490,0
	156	07	07	522	09	00	25 340,3
	156	07	07	522	09	00	15 500,0
	156	07	07	522	09	00	10 953,5
	156	07	09	522	09	00	1 310,0
	156	10	04	522	09	00	5 936,6
	156	10	06	522	09	00	31 503,0
	156	10	06	522	09	00	1 096,6
	195	07	09	522	09	00	2 495,3
<b>Областная целевая программа «Развитие культуры в сельской местности Новосибирской области на 2004—2011 годы»</b>							<b>237 760,8</b>
	124	08	01	522	11	00	104 042,5
	124	08	01	522	11	00	70 895,8
	131	08	01	522	11	00	2 122,5
	131	08	01	522	11	00	60 700,0
<b>Областная целевая программа «Библиотеки Новосибирской области»</b>							<b>202 390,6</b>
	124	08	01	522	12	00	15 000,0
	124	08	01	522	12	00	41 100,0
	124	08	01	522	12	00	75 800,0
	131	08	01	522	12	00	16 137,0
	131	08	01	522	12	00	54 353,6
<b>Областная целевая программа «Социальная поддержка инвалидов в Новосибирской области на 2009 — 2013 годы»</b>							<b>10 665,0</b>
	156	10	06	522	14	00	9 685,0
	156	10	06	522	14	00	980,0

Таблица 1.19  
приложения 12

Распределение иных межбюджетных трансфертов на реализацию мероприятий долгосрочной целевой программы «Обеспечение жильём молодых семей в Новосибирской области на 2011—2015 годы» на 2011 год

Наименование муниципальных образований	Сумма
<b>Баганский район — всего</b>	<b>794,0</b>
Муниципальный район	794,0
<b>Барабинский район — всего</b>	<b>2 580,3</b>
Муниципальный район	2 580,3
<b>Болотнинский район — всего</b>	<b>55,3</b>
Муниципальный район	55,3
<b>Здвинский район — всего</b>	<b>729,7</b>
Муниципальный район	729,7
<b>Карасукский район — всего</b>	<b>202,2</b>
Муниципальный район	202,2
<b>Каргатский район — всего</b>	<b>1 160,9</b>
Муниципальный район	1 160,9
<b>Куйбышевский район — всего</b>	<b>860,6</b>
Муниципальный район	860,6
<b>Маслянинский район — всего</b>	<b>83,5</b>
Муниципальный район	83,5
<b>Сузунский район — всего</b>	<b>265,8</b>
Муниципальный район	265,8
<b>Усть-Тарковский район — всего</b>	<b>525,5</b>
Муниципальный район	525,5
<b>Черепановский район — всего</b>	<b>260,3</b>
Муниципальный район	260,3
<b>Чулымский район — всего</b>	<b>352,0</b>
Муниципальный район	352,0
г. Искитим	428,8
г. Обь	16,8
<b>ВСЕГО по местным бюджетам</b>	<b>8 315,7</b>
<b>в том числе:</b>	
муниципальных районов	7 870,1
городских округов	445,6

Наименование программы	Код бюджетной классификации						Сумма
	ГРБС	РЗ	ПР	ЦСР	КВР	КВР	
<b>Областная целевая программа «Обеспечение населения Новосибирской области питьевой водой» на 2008 — 2012 годы</b>							<b>150 500,0</b>
	124	05	02	522	17	00	150 500,0
<b>Областная целевая программа «Сохранение объектов культурного наследия (памятников истории и культуры), расположенных на территории Новосибирской области, на 2009—2013 годы»</b>							<b>21 407,2</b>
	115	08	01	522	20	00	16 457,2
	115	08	01	522	20	00	4 950,0
<b>Областная целевая программа «Государственная кадастровая оценка земель на территории Новосибирской области на 2009—2012 годы»</b>							<b>900,0</b>
	120	04	12	522	21	00	900,0
<b>Долгосрочная целевая программа «Создание многофункциональных центров организации предоставления государственных и муниципальных услуг на территории Новосибирской области на 2009—2015 годы»</b>							<b>154 288,8</b>
	123	10	06	522	22	00	84 516,6
	123	10	06	522	22	00	69 772,2
<b>Долгосрочная целевая программа «Создание и развитие в новосибирском Академгородке технопарка в сфере высоких технологий на 2011—2014 годы»</b>							<b>977 111,0</b>
	124	04	10	522	23	00	927 111,0
	124	04	10	522	23	00	50 000,0
<b>Долгосрочная целевая программа «Профилактика правонарушений в Новосибирской области на 2011—2013 годы»</b>							<b>14 702,0</b>
	006	03	14	522	24	00	4 702,0
	016	03	14	522	24	00	10 000,0
<b>Долгосрочная целевая программа «Повышение безопасности дорожного движения и пассажирских перевозок на автомобильных дорогах Новосибирской области в 2011—2014 годах»</b>							<b>205 516,2</b>
	126	09	09	522	25	00	2 000,0
	126	09	09	522	25	00	8 000,0
	176	04	08	522	25	00	10 000,0
	176	04	09	522	25	00	21 314,2
	176	04	09	522	25	00	2 500,0
	176	04	09	522	25	00	161 702,0
<b>Долгосрочная целевая программа «Комплексная региональная программа развития профессионального образования на 2011—2015 годы»</b>							<b>42 000,0</b>
	097	07	09	522	26	00	12 203,8
	097	07	09	522	26	00	1 050,0
	097	07	09	522	26	00	28 746,2
<b>Долгосрочная целевая программа «Энергосбережение и повышение энергетической эффективности Новосибирской области на период до 2015 года»</b>							<b>10 000,0</b>
	026	04	12	522	28	00	10 000,0
<b>Долгосрочная целевая программа «Развитие физической культуры и спорта в Новосибирской области на 2011—2015 годы»</b>							<b>316 506,4</b>
	124	11	02	522	30	00	199 575,0
	124	11	02	522	30	00	39 431,4
	127	07	02	522	30	00	9 000,0
	127	07	09	522	30	00	6 700,0
	127	11	02	522	30	00	420,4
	127	11	02	522	30	00	7 400,0
	127	11	03	522	30	00	10 617,0
	127	11	03	522	30	00	43 362,7
<b>Долгосрочная целевая программа «Государственная поддержка общественных инициатив и развития институтов гражданского общества в Новосибирской области на 2011—2016 годы»</b>							<b>66 967,2</b>
	006	01	13	522	31	00	6 967,2
	006	10	06	522	31	00	60 000,0
<b>Долгосрочная целевая программа «Стимулирование развития жилищного строительства в Новосибирской области на 2011—2015 годы»</b>							<b>1 565 726,5</b>
	124	04	12	522	32	01	35 934,8
	124	04	12	522	32	01	10 000,0
	124	05	01	522	32	02	2 118,7
	124	05	01	522	32	02	62 000,0
	124	05	01	522	32	02	118 000,0
	124	10	03	522	32	03	1 058 440,4
	124	05	01	522	32	04	300,0
	124	05	01	522	32	05	244 240,6
	124	05	01	522	32	06	34 692,0
<b>Долгосрочная целевая программа «Патриотическое воспитание граждан Российской Федерации в Новосибирской области на 2011—2016 годы»</b>							<b>10 015,1</b>
	131	08	01	522	33	00	100,0
	195	07	09	522	33	00	9 915,1
<b>Долгосрочная целевая программа «Развитие сети образовательных учреждений, реализующих основную общеобразовательную программу дошкольного образования на территории Новосибирской области на 2011—2015 годы»</b>							<b>573 000,0</b>
	124	07	01	522	34	00	573 000,0

Наименование программы	Код бюджетной классификации					Сумма	
	ГРБС	РЗ	ПР	ЦСР	КВР	2012 год	2013 год
Долгосрочная целевая программа «Обеспечение жильём молодых семей в Новосибирской области на 2011—2015 годы»						12 315,7	
	124	10	03	522	38	00	017
	124	10	03	522	38	00	068
						<b>2 533,0</b>	
Долгосрочная целевая программа «Снижение административных барьеров, оптимизация и повышение качества предоставления государственных и муниципальных услуг, в том числе на базе multifunctional центров предоставления государственных и муниципальных услуг в Новосибирской области на 2011—2013 годы»						2 533,0	
	123	10	06	522	53	00	012
							<b>17 008,6</b>
Долгосрочная целевая программа «Развитие охотничьего хозяйства и научное обеспечение в области охоты и сохранения охотничьих ресурсов Новосибирской области на 2011—2013 годы»						17 008,6	
	129	06	03	522	54	00	001
	129	06	03	522	54	00	012
	129	06	03	522	54	00	797
						<b>200 000,0</b>	
Долгосрочная целевая программа «Создание научно-технологического парка в сфере биотехнологий в наукограде Кольцово на 2011—2015 годы»						200 000,0	
	120	04	12	522	57	00	834
						<b>150 000,0</b>	
Долгосрочная целевая программа «Развитие промышленно-логистического парка на территории Новосибирской области на 2011—2015 годы»						150 000,0	
	120	04	12	522	58	00	834
<b>ИТОГО</b>						<b>6 442 461,8</b>	

Таблица 2  
приложения 13

Перечень областных и долгосрочных целевых программ, предусмотренных к финансированию из областного бюджета в 2012—2013 годах

тыс. рублей

Наименование программы	Код бюджетной классификации					Плановый период	
	ГРБС	РЗ	ПР	ЦСР	КВР	2012 год	2013 год
Областная целевая программа «Государственная поддержка инвестиционной деятельности на территории Новосибирской области на 2007—2012 годы»						250 000,0	0,0
	123	04	12	522	02	00	006
	123	04	12	522	02	00	012
						<b>196 000,0</b>	<b>212 000,0</b>
Областная целевая программа «Развитие субъектов малого и среднего предпринимательства в Новосибирской области на 2009—2013 годы»						196 000,0	212 000,0
	026	04	12	522	05	00	006
	026	04	12	522	05	00	010
	026	04	12	522	05	00	012
						<b>4 764,2</b>	<b>22 035,0</b>
Областная целевая программа «Комплексные меры профилактики наркомании в Новосибирской области на 2009—2013 годы»						4 764,2	22 035,0
	126	09	09	522	08	00	012
	127	07	07	522	08	00	012
	136	07	09	522	08	00	012
	156	10	06	522	08	00	012
	195	07	09	522	08	00	012
						<b>141 933,7</b>	<b>0,0</b>
Областная целевая программа «Дети Новосибирской области» на 2008—2012 годы						141 933,7	0,0
	016	10	06	522	09	00	012
	126	09	09	522	09	00	012
	127	07	07	522	09	00	012
	127	10	06	522	09	00	012
	131	07	07	522	09	00	012
	136	07	07	522	09	00	012
	136	07	07	522	09	00	799
	136	07	09	522	09	00	012
	156	07	07	522	09	00	012
	156	07	07	522	09	00	017
	156	07	09	522	09	00	012
	156	10	04	522	09	00	012
	156	10	06	522	09	00	012
	156	10	06	522	09	00	017
						<b>10 665,0</b>	<b>38 946,4</b>
Областная целевая программа «Социальная поддержка инвалидов в Новосибирской области на 2009—2013 годы»						10 665,0	38 946,4
	097	04	01	522	14	00	797
	126	09	09	522	14	00	798
	127	11	02	522	14	00	012
	131	08	01	522	14	00	012
	156	10	06	522	14	00	012
	156	10	06	522	14	00	017
							<b>150 000,0</b>
Областная целевая программа «Обеспечение населения Новосибирской области питьевой водой» на 2008—2012 годы						150 000,0	0,0
	124	05	02	522	17	00	010
						<b>21 407,2</b>	<b>83 397,3</b>
Областная целевая программа «Сохранение объектов культурного наследия (памятников истории и культуры), расположенных на территории Новосибирской области, на 2009—2013 годы»						21 407,2	83 397,3
	115	08	01	522	20	00	012
	115	08	01	522	20	00	017
						<b>3 025,0</b>	<b>0,0</b>
Областная целевая программа «Государственная кадастровая оценка земель на территории Новосибирской области на 2009—2012 годы»						3 025,0	0,0
	120	04	12	522	21	00	012
						<b>150 000,0</b>	<b>84 506,4</b>
Долгосрочная целевая программа «Создание multifunctional центров организации предоставления государственных и муниципальных услуг на территории Новосибирской области на 2009—2015 годы»						150 000,0	84 506,4
	123	01	04	522	22	00	012
	123	10	06	522	22	00	010
						<b>500 000,0</b>	<b>500 000,0</b>
Долгосрочная целевая программа «Создание и развитие в Новосибирском Академгородке технопарка в сфере высоких технологий на 2011—2014 годы»						500 000,0	500 000,0
	124	04	10	522	23	00	003
						<b>14 702,0</b>	<b>16 000,0</b>
Долгосрочная целевая программа «Профилактика правонарушений в Новосибирской области на 2011—2013 годы»						14 702,0	16 000,0
	006	03	14	522	24	00	012
	097	04	01	522	24	00	012
	097	04	01	522	24	00	797
						<b>136 441,8</b>	<b>126 241,8</b>
Долгосрочная целевая программа «Повышение безопасности дорожного движения и пассажирских перевозок на автомобильных дорогах Новосибирской области в 2011—2014 годах»						136 441,8	126 241,8
	126	09	09	522	25	00	798
	176	04	08	522	25	00	006
	176	04	09	522	25	00	797
						<b>9 700,0</b>	<b>1 300,0</b>
Долгосрочная целевая программа «Энергосбережение и повышение энергетической эффективности Новосибирской области на период до 2015 года»						9 700,0	1 300,0
	026	04	12	522	28	00	012
						<b>415 716,5</b>	<b>180 000,0</b>
Долгосрочная целевая программа «Развитие физической культуры и спорта в Новосибирской области на 2011—2015 годы»						415 716,5	180 000,0
	124	11	02	522	30	00	003
	127	07	09	522	30	00	012
	127	11	02	522	30	00	012
						<b>32 768,9</b>	<b>32 768,9</b>

Наименование программы	Код бюджетной классификации					Плановый период	
	ГРБС	РЗ	ПР	ЦСР	КВР	2012 год	2013 год
Долгосрочная целевая программа «Государственная поддержка общественных инициатив и развития институтов гражданского общества в Новосибирской области на 2011—2016 годы»						76 967,2	86 967,2
	006	01	13	522	31	00	012
	006	10	06	522	31	00	012
						<b>1 284 409,8</b>	<b>1 277 000,0</b>
Долгосрочная целевая программа «Стимулирование развития жилищного строительства в Новосибирской области на 2011—2015 годы»						1 284 409,8	1 277 000,0
	124	04	12	522	32	01	010
	124	04	12	522	32	01	012
	124	05	01	522	32	02	003
	124	05	01	522	32	02	006
	124	05	01	522	32	02	010
	124	10	03	522	32	03	013
	124	05	01	522	32	04	006
	124	05	01	522	32	05	010
	124	05	01	522	32	06	010
						<b>10 565,1</b>	<b>10 565,1</b>
Долгосрочная целевая программа «Патриотическое воспитание граждан Российской Федерации в Новосибирской области на 2011—2016 годы»						10 565,1	10 565,1
	131	08	01	522	33	00	012
	136	07	09	522	33	00	012
						<b>300 000,0</b>	<b>345 000,0</b>
Долгосрочная целевая программа «Развитие сети образовательных учреждений, реализующих основную общеобразовательную программу дошкольного образования на территории Новосибирской области на 2011—2015 годы»						300 000,0	345 000,0
	124	07	01	522	34	00	010
<b>ИТОГО</b>						<b>3 676 297,5</b>	<b>2 983 959,2</b>

Приложение 14 к Закону Новосибирской области «О внесении изменений в Закон Новосибирской области "Об областном бюджете Новосибирской области на 2011 год и плановый период 2012 и 2013 годов"»

ПЕРЕЧЕНЬ ВЕДОМСТВЕННЫХ ЦЕЛЕВЫХ ПРОГРАММ,  
ПРЕДУСМОТРЕННЫХ К ФИНАНСИРОВАНИЮ  
ИЗ ОБЛАСТНОГО БЮДЖЕТА

Таблица 1

Перечень ведомственных целевых программ, предусмотренных к финансированию из областного бюджета в 2011 году

тыс. рублей

Наименование программы	Код бюджетной классификации					Сумма	
	ГРБС	РЗ	ПР	ЦСР	КВР	2012 год	2013 год
Ведомственная целевая программа «Внедрение информационно-коммуникационных технологий для повышения эффективности управления общественными финансами Новосибирской области» на 2011—2013 годы						58 087,0	
	181	01	06	092	03	13	799
	181	01	06	092	03	13	798
						<b>50 000,0</b>	
Ведомственная целевая программа «Государственная поддержка муниципальных образований Новосибирской области по защите территории населенных пунктов Новосибирской области от подтопления и затопления на 2011—2013 годы»						50 000,0	
	124	14	03	523	01	01	010
						<b>30 000,0</b>	
Ведомственная целевая программа «Государственная поддержка муниципальных образований Новосибирской области по реализации программ по обращению с отходами производства и потребления на 2011—2013 годы»						30 000,0	
	124	05	03	521	01	03	010
						<b>80 000,0</b>	
Ведомственная целевая программа «Государственная поддержка муниципальных образований Новосибирской области по энергосбережению и энергетической эффективности в жилищно-коммунальном хозяйстве на 2011—2013 годы»						80 000,0	
	124	05	01	521	01	17	010
						<b>31 000,0</b>	
Ведомственная целевая программа «Государственная поддержка научно-производственных центров в Новосибирской области на 2011—2013 годы»						31 000,0	
	026	04	12	340	83	28	006
						<b>26 699,3</b>	
Ведомственная целевая программа «Государственная поддержка развития товарного рыбодоводства в Новосибирской области на 2011—2013 годы»						26 699,3	
	098	04	05	270	02	00	006
	098	04	05	270	02	00	012
						<b>10 000,0</b>	
Ведомственная целевая программа «Дооснащение средствами измерения, испытательными и вспомогательными приборами и оборудованием ветеринарных лабораторий государственной ветеринарной службы Новосибирской области на 2011—2013 годы»						10 000,0	
	111	04	05	263	99	00	001
						<b>50 000,0</b>	
Ведомственная целевая программа «Информатизация системы образования Новосибирской области на 2009—2011 годы»						50 000,0	
	136	07	09	436	01	03	012
						<b>43 044,5</b>	
Ведомственная целевая программа «Историко-культурное наследие Новосибирской области на 2011—2013 годы»						43 044,5	
	115	08	01	440	21	00	799
						<b>14 304,0</b>	
Ведомственная целевая программа «Модернизация технических средств государственных библиотек Новосибирской области на основе внедрения информационных технологий в 2011—2013 годах»						14 304,0	
	131	08	01	442	22	00	798
	131	08	01	442	22	00	799
						<b>74 889,5</b>	
Ведомственная целевая программа «Молодежь Новосибирской области на 2010—2012 годы»						74 889,5	
	195	07	07	431	01	01	799
	195	07	07	431	01	01	001
	195	07	07	431	01	01	798
						<b>62 000,0</b>	
Ведомственная целевая программа «Новосибирск — культурная столица на 2011—2013 годы»						62 000,0	
	131	08	01	450	85	00	012
	131	08	01	450	85	00	798
	131	08	01	450	85	00	799
	131	08	01	450	85	00	001
	131	08	01	450	85	00	019
						<b>1 274 010,2</b>	
Ведомственная целевая программа «Обеспечение доступности услуг общественного пассажирского транспорта для населения Новосибирской области на 2011—2013 годы»						1 274 010,2	
	176	10	03	305	01	08	00

Наименование программы	Код бюджетной классификации					Сумма
	ГРБС	РЗ	ПР	ЦСР	ВР	
Ведомственная целевая программа «Пожарная безопасность в Новосибирской области на период 2011—2013 годов»						<b>73 950,0</b>
	026	03	10	247 16 00	003	57 100,0
	026	03	10	247 16 00	797	10 267,1
Ведомственная целевая программа «Приватизация государственного имущества Новосибирской области на 2010—2012 годы»						<b>300,0</b>
	120	01	13	002 29 01	012	300,0
						<b>3 100,0</b>
Ведомственная целевая программа «Приобретение земельных участков в собственность Новосибирской области на 2010—2012 годы»						<b>7 686 525,3</b>
	176	04	09	315 02 04	003	1 346 845,6
	176	04	09	315 02 15	001	160 074,7
Ведомственная целевая программа «Развитие автомобильных дорог в Новосибирской области в 2011—2013 годах»	176	04	09	315 02 17	001	249 690,5
	176	04	09	315 02 11	010	2 322 300,0
	176	04	09	315 02 16	001	115 130,6
	176	04	09	315 02 13	001	35 001,5
	176	04	09	315 02 10	001	829,5
	176	04	09	315 02 08	001	290,0
	176	04	09	315 02 14	010	550 325,0
	176	04	09	315 02 12	001	678 178,9
	176	04	09	315 02 06	010	361 327,0
	176	04	09	100 81 03	003	189 273,0
	176	04	09	315 02 17	797	277 494,0
	176	04	09	315 02 16	797	721 394,6
	176	04	09	315 02 08	797	15 101,8
	176	04	09	315 02 09	797	67 680,3
	176	04	09	315 02 10	797	3 572,5
	176	04	09	315 02 12	797	404 143,7
	176	04	09	315 02 13	797	89 476,7
	176	04	09	315 02 15	797	97 902,2
	176	04	09	315 02 13	012	493,2
	<b>8 000,0</b>					
Ведомственная целевая программа «Развитие бытового обслуживания населения Новосибирской области на 2009—2011 годы»	026	04	12	345 01 03	012	500,0
	026	04	12	345 01 03	006	7 500,0
<b>180 335,8</b>						
Ведомственная целевая программа «Развитие инновационной системы и кадрового потенциала Новосибирской области на 2011—2013 годы»	136	01	10	061 01 00	006	1 500,0
	136	04	11	081 70 00	006	2 800,0
	136	04	11	081 93 01	012	2 370,0
	136	04	12	340 45 00	012	1 485,0
	136	04	12	340 46 00	012	9 773,5
	136	04	12	340 46 00	006	38 056,3
	136	04	12	340 50 00	012	60,0
	136	07	05	429 78 00	012	4 500,0
	136	07	09	436 01 08	012	3 098,5
	136	07	09	436 01 04	012	60 090,5
	136	07	02	520 11 01	012	5 000,0
	136	07	05	436 18 00	012	2 400,0
	136	07	09	436 04 01	012	5 207,0
136	10	03	505 85 09	005	43 995,0	
<b>11 512,5</b>						
Ведомственная целевая программа «Развитие информационных систем и систем хранения в архивной отрасли Новосибирской области на 2011—2013 гг.»	046	01	13	092 03 14	797	6 649,5
	046	01	13	092 03 14	012	2 300,0
	046	01	13	092 03 14	001	2 563,0
	<b>10 550,0</b>					
Ведомственная целевая программа «Развитие льняного комплекса в Новосибирской области на 2009—2011 годы»						<b>13 334,4</b>
	036	04	05	260 25 00	006	12 364,4
Ведомственная целевая программа «Развитие малых форм хозяйствования в агропромышленном комплексе Новосибирской области на 2009—2011 годы»						<b>518 345,5</b>
	036	04	05	260 23 00	009	85 600,0
Ведомственная целевая программа «Развитие молочного скотоводства и увеличение производства молока в Новосибирской области на 2009—2012 годы»	036	04	05	260 23 00	006	431 645,5
	036	04	05	260 23 00	012	1 100,0
	<b>45 200,0</b>					
Ведомственная целевая программа «Развитие мясного скотоводства в Новосибирской области на 2009—2012 годы»	036	04	05	260 24 00	006	33 500,0
	036	04	05	260 24 00	009	11 600,0
	036	04	05	260 24 00	012	100,0
<b>143 000,0</b>						
Ведомственная целевая программа «Развитие областной телерадиовещательной сети на 2010—2012 годы»	196	12	01	453 01 21	006	40 700,0
	196	12	01	453 01 22	006	102 300,0
<b>42 417,2</b>						
Ведомственная целевая программа «Развитие образования детей с ограниченными возможностями здоровья и детей-инвалидов Новосибирской области на 2011—2013 годы»	136	07	02	436 01 09	012	14 467,4
	136	07	02	436 01 09	001	4 460,0
	136	07	02	436 14 00	001	22 719,8
	136	07	05	436 01 09	001	710,0
136	07	09	436 01 09	001	60,0	
<b>55 129,8</b>						
Ведомственная целевая программа «Развитие природоохранной деятельности в Новосибирской области на 2011—2013 годы»	098	04	04	250 01 00	012	3 000,0
	098	06	03	410 01 00	010	29 235,8
	098	06	03	410 01 00	012	22 894,0
<b>15 000,0</b>						
Ведомственная целевая программа «Развитие садоводства, огородничества и дачного хозяйства в Новосибирской области на 2011—2013 годы»	036	04	05	260 22 00	012	1 600,0
	036	04	05	260 22 00	006	13 400,0
<b>20 000,0</b>						
Ведомственная целевая программа «Развитие телекоммуникационной инфраструктуры в поселениях Новосибирской области на 2011—2013 годы»	194	04	10	330 02 10	010	20 000,0
	<b>113 000,0</b>					
Ведомственная целевая программа «Развитие территориальной информационной системы Новосибирской области на 2011—2013 годы»	194	04	10	330 02 09	012	113 000,0
	<b>5 000,0</b>					
Ведомственная целевая программа «Разработка схемы и программы перспективного развития электроэнергетики Новосибирской области в 2010—2012 годах»	026	04	12	340 83 27	012	5 000,0
	<b>7 467,0</b>					
Ведомственная целевая программа «Реализация административной реформы в Новосибирской области в 2009—2011 годах»	123	01	04	002 13 01	012	7 467,0
	<b>105 800,0</b>					
Ведомственная целевая программа «Ресурсное обеспечение модернизации образования Новосибирской области на 2009—2011 годы»	136	07	02	520 15 05	017	15 000,0
	136	07	09	436 01 02	012	6 000,0
	136	07	09	436 01 01	012	2 500,0
	136	07	09	436 07 00	012	64 300,0
136	07	09	436 06 00	012	18 000,0	
<b>28 319,0</b>						
Ведомственная целевая программа «Снижение рисков и смягчение последствий чрезвычайных ситуаций природного и техногенного характера в Новосибирской области на период 2011—2013 годов»	026	03	09	247 15 00	797	18 073,1
	026	03	09	247 15 00	001	10 245,9
<b>1 500,0</b>						
Ведомственная целевая программа «Снижение смертности от предотвратимых рисков несчастных случаев на производстве и профессиональных заболеваний работающего населения Новосибирской области на 2009—2011 годы»	097	10	06	514 01 11	012	1 500,0
	<b>3 246,1</b>					
Ведомственная целевая программа «Совершенствование и развитие почтовой связи на территории Новосибирской области на 2011—2013 годы»	194	04	10	521 01 05	010	3 246,1
	<b>1 031,0</b>					
Ведомственная целевая программа «Совершенствование профориентационной работы с молодежью и вовлечение ее в трудовую деятельность Новосибирской области в 2011—2013 годы»	097	04	01	510 17 00	799	1 031,0
	<b>1 031,0</b>					

Наименование программы	Код бюджетной классификации					Сумма	
	ГРБС	РЗ	ПР	ЦСР	ВР		
Ведомственная целевая программа «Содействие занятости населения Новосибирской области на 2011—2013 годы»						<b>1 134 133,0</b>	
	097	04	01	510 02 02	001	69 394,9	
	097	04	01	510 02 02	797	58 067,5	
	097	10	01	510 02 07	009	107 700,0	
	097	10	03	510 02 08	005	873 927,0	
	097	04	01	510 02 02	012	800,0	
	097	04	01	510 02 01	001	13 670,1	
097	04	01	510 02 01	797	10 573,5		
<b>554 556,1</b>							
Ведомственная целевая программа «Содействие муниципальным образованиям Новосибирской области в реализации программ комплексного развития жилищно-коммунального хозяйства муниципальных образований Новосибирской области на 2011—2013 годы»	124	14	03	523 01 01	010	51 556,1	
	124	05	05	523 01 10	019	503 000,0	
<b>3 200,0</b>							
Ведомственная целевая программа «Создание Единой системы информационного обеспечения агропромышленного комплекса в Новосибирской области (2009—2011 годы)»	036	04	05	260 27 00	012	3 200,0	
	<b>163 039,1</b>						
Ведомственная целевая программа «Социальная поддержка населения Новосибирской области на 2010—2012 годы»	156	10	03	505 33 02	013	9 596,9	
	156	10	06	514 01 01	012	22 096,1	
	156	10	03	505 33 01	013	31 364,4	
	156	10	03	505 33 02	005	94 147,7	
	156	07	05	429 78 00	012	48,6	
	156	10	06	514 01 10	012	1 549,1	
	156	10	06	092 03 05	012	25,3	
	156	10	06	514 01 01	799	1 000,0	
	156	10	03	514 41 00	005	3 211,0	
	<b>591 842,1</b>						
	Ведомственная целевая программа «Строительство и реконструкция объектов культуры Новосибирской области на 2011—2013 годы»	124	08	01	102 01 01	003	545 095,1
		124	14	03	523 01 01	010	46 747,0
	<b>33 196,2</b>						
Ведомственная целевая программа «Строительство, реконструкция и модернизация животноводческих комплексов (ферм) по производству молока и мяса крупного рогатого скота в Новосибирской области в 2010—2012 годах»	036	04	05	260 21 00	006	33 196,2	
	<b>76 000,0</b>						
Ведомственная целевая программа «Техническое перевооружение промышленности Новосибирской области на 2010—2012 годы»	026	04	12	340 83 25	006	76 000,0	
	<b>194 760,2</b>						
Ведомственная целевая программа «Укрепление материально-технической базы государственных бюджетных учреждений, подведомственных министерству здравоохранения Новосибирской области, на период 2011—2013 годы»	126	09	09	655 02 00	001	169 016,9	
	126	07	04	655 02 00	001	6 125,7	
	126	07	04	655 02 00	799	2 679,1	
	126	09	09	655 02 00	797	16 938,5	
<b>9 801,3</b>							
Ведомственная целевая программа «Управление земельными ресурсами Новосибирской области на 2010—2012 годы»	120	01	13	090 02 01	012	9 801,3	
	<b>3 804,0</b>						
Ведомственная целевая программа «Управление имуществом Новосибирской области на 2010—2012 годы»	120	01	13	090 02 03	012	3 804,0	
	<b>10 640,0</b>						
Ведомственная целевая программа «Энергосбережение в государственных учреждениях культуры Новосибирской области на основе применения энергосберегающих технологий на период 2011—2013 гг.»	131	08	01	441 99 00	001	10,0	
	131	07	04	427 21 00	798	70,0	
	131	07	04	427 22 00	798	983,0	
	131	08	01	440 21 00	798	24,0	
	131	08	01	441 21 00	798	86,0	
	131	08	01	441 22 00	798	5 697,0	
	131	08	01	442 21 00	798	117,0	
	131	08	01	442 22 00	798	640,0	
	131	08	01	443 21 00	798	23,0	
	131	08	01	443 22 00	798	90,0	
	131	08	01	440 22 00	798	60,0	
	131	08	01	441 22 00	799	1 452,0	
	131	08	01	441 21 00	799	321,0	
131	07	04	427 21 00	799	127,0		
131	08	01	443 22 00	799	150,0		
131	08	01	442 21 00	799	117,0		
131	08	01	442 22 00	799	560,0		
131	08	01	440 22 00	799	60,0		
131	07	04	427 22 00	799	30,0		
131	08	01	443 21 00	799	23,0		
<b>6 901,6</b>							
Ведомственная целевая программа «Энергосбережение и повышение энергетической эффективности в государственных учреждениях, подведомственных министерству здравоохранения Новосибирской области, на период 2011—2013 годы»	126	09	09	655 01 00	001	5 854,6	
	126	07	04	655 01 00	001	1 047,0	
<b>13 743 364,0</b>							

Таблица 2  
приложения 14

Перечень ведомственных целевых программ, предусмотренных к финансированию из областного бюджета в 2012—2013 годах

тыс. рублей

Наименование программы	Код бюджетной классификации					2012 год	2013 год
	ГРБС	РЗ	ПР	ЦСР	ВР		
Ведомственная целевая программа «Внедрение информационно-коммуникационных технологий для повышения эффективности управления общественными финансами Новосибирской области на 2011—2013 годы»	181	01	06	092 03 13	799	30 44	

Наименование программы	Код бюджетной классификации					2012 год	2013 год
	ГРБС	РЗ	ПР	ЦСР	ВР		
Ведомственная целевая программа «Историко-культурное наследие Новосибирской области на 2011—2013 годы»	115	08	01	440 21 00	799	43 044,5	43 044,5
Ведомственная целевая программа «Модернизация технических средств государственных библиотек Новосибирской области на основе внедрения информационных технологий в 2011—2013 годах»	131	08	01	442 21 00	798	12 930,0	8 065,0
Ведомственная целевая программа «Молодёжь Новосибирской области на 2010—2012 годы»	195	07	07	431 01 01	799	37 605,1	0,0
Ведомственная целевая программа «Новосибирск — культурная столица на 2011—2013 годы»	131	08	01	450 85 00	012	9 080,0	8 080,0
Ведомственная целевая программа «Обеспечение доступности услуг общественного пассажирского транспорта для населения Новосибирской области на 2011—2013»	176	10	03	305 01 08	005	47 466,5	54 586,5
Ведомственная целевая программа «Повышение качества противопожарной охраны, лесовосстановления, лесоустройства лесов Новосибирской области в 2011—2013 годах»	130	04	07	292 05 00	003	30 600,0	24 600,0
Ведомственная целевая программа «Пожарная безопасность в Новосибирской области на период 2011—2013 годов»	026	03	10	247 16 00	003	81 900,0	54 600,0
Ведомственная целевая программа «Приобретение земельных участков в собственность Новосибирской области на 2010—2012 годы»	120	01	13	090 02 02	012	3 800,0	0,0
Ведомственная целевая программа «Развитие автомобильных дорог в Новосибирской области на 2011—2013 годы»	176	04	09	315 02 04	003	1 011 877,1	560 342,3
Ведомственная целевая программа «Развитие инновационной системы и кадрового потенциала Новосибирской области на 2011—2013 годы»	136	04	11	081 70 00	006	2 800,0	2 800,0
Ведомственная целевая программа «Развитие информационного систем и систем хранения в архивной отрасли Новосибирской области на 2011—2013 гг.»	046	01	13	092 03 14	797	18 428,8	12 147,4
Ведомственная целевая программа «Развитие молочного скотоводства и увеличение производства молока в Новосибирской области на 2009—2012 годы»	036	04	05	260 04 06	006	14 000,0	0,0
Ведомственная целевая программа «Развитие мясного скотоводства в Новосибирской области на 2009—2012 годы»	036	04	05	260 04 05	006	50 000,0	0,0
Ведомственная целевая программа «Развитие областной телерадиовещательной сети на 2010—2012 годы»	196	12	01	453 01 21	006	40 700,0	0,0
Ведомственная целевая программа «Развитие образования детей с ограниченными возможностями здоровья и детей-инвалидов Новосибирской области на 2011—2013 годы»	136	07	02	436 14 00	798	14 508,3	14 508,3
Ведомственная целевая программа «Развитие природоохранной деятельности в Новосибирской области на 2011—2013 годы»	098	06	03	410 01 00	012	19 417,0	19 153,0
Ведомственная целевая программа «Развитие телекоммуникационной инфраструктуры в поселениях Новосибирской области на 2011—2013 годы»	194	04	10	330 02 10	010	24 726,0	26 081,0
Ведомственная целевая программа «Развитие территориальной информационной системы Новосибирской области на 2011—2013 годы»	194	04	10	330 02 09	012	267 500,0	177 000,0
Ведомственная целевая программа «Разработка схемы и программы перспективного развития электроэнергетики Новосибирской области в 2010—2012 годах»	026	04	12	340 83 27	012	2 000,0	0,0
Ведомственная целевая программа «Снижение рисков и смягчение последствий чрезвычайных ситуаций природного и техногенного характера в Новосибирской области на период 2011—2013 годов»	026	03	09	247 15 00	797	108 883,0	33 496,0
Ведомственная целевая программа «Совершенствование и развитие почтовой связи на территории Новосибирской области на 2011—2013 годы»	194	04	10	521 01 05	010	3 671,3	3 912,0

Наименование программы	Код бюджетной классификации					2012 год	2013 год
	ГРБС	РЗ	ПР	ЦСР	ВР		
Ведомственная целевая программа «Совершенствование профориентационной работы с молодежью и вовлечение её в трудовую деятельность Новосибирской области в 2011—2013 годы»	097	04	01	510 17 00	799	1 840,9	1 691,6
Ведомственная целевая программа «Содействие муниципальным образованиям Новосибирской области в реализации программ комплексного развития жилищно-коммунального хозяйства муниципальных образований Новосибирской области на 2011—2013 годы»	124	05	05	523 01 10	019	380 000,0	450 000,0
Ведомственная целевая программа «Социальная поддержка населения Новосибирской области на 2010—2012 годы»	156	10	03	505 33 02	013	11 089,3	0,0
Ведомственная целевая программа «Строительство и реконструкция объектов культуры Новосибирской области на 2011—2013 годы»	124	08	01	102 01 01	003	975 000,0	290 000,0
Ведомственная целевая программа «Строительство, реконструкция и модернизация животноводческих комплексов (ферм) по производству молока и мяса крупного рогатого скота в Новосибирской области в 2010—2012 годах»	036	04	05	260 01 00	006	89 370,0	0,0
Ведомственная целевая программа «Техническое перевооружение промышленности Новосибирской области на 2010—2012 годы»	026	04	12	340 83 25	006	110 400,0	0,0
Ведомственная целевая программа «Техническое перевооружение промышленности Новосибирской области на 2013—2015 годы»	026	04	12	340 83 26	006	0,0	110 400,0
Ведомственная целевая программа «Укрепление материально-технической базы государственных бюджетных учреждений, подведомственных министерству здравоохранения Новосибирской области, на период 2011—2013 годов»	126	09	09	655 02 00	798	36 957,4	248 967,0
Ведомственная целевая программа «Управление земельными ресурсами Новосибирской области на 2010—2012 годы»	120	01	13	090 02 01	012	9 801,3	0,0
Ведомственная целевая программа «Управление имуществом Новосибирской области на 2010—2012 годы»	120	01	13	090 02 03	012	3 804,0	0,0
Ведомственная целевая программа «Энергосбережение и повышение энергетической эффективности в государственных учреждениях, подведомственных министерству здравоохранения Новосибирской области, на период 2011—2013 годов»	126	09	09	655 01 00	798	4 662,8	5 121,0
Итого						10 920 267,4	9 682 014,0

Приложение 15 к Закону Новосибирской области «О внесении изменений в Закон Новосибирской области "Об областном бюджете Новосибирской области на 2011 год и плановый период 2012 и 2013 годов"»

РАСПРЕДЕЛЕНИЕ АССИГНОВАНИЙ НА КАПИТАЛЬНЫЕ ВЛОЖЕНИЯ ИЗ ОБЛАСТНОГО БЮДЖЕТА ПО НАПРАВЛЕНИЯМ И ОБЪЕКТАМ

Таблица 1

Распределение ассигнований на капитальные вложения из областного бюджета Новосибирской области по направлениям и объектам на 2011 год

тыс.рублей

Наименование направлений и объектов	Бюджетная классификация					Лимиты капитальных вложений, всего	в том числе за счёт фонда софинансирования расходов
	ГРБС	РЗ	ПР	ЦСР	КВР		
<b>ВСЕГО:</b>						<b>6 835 377,7</b>	<b>3 806 092,9</b>
Ведомственная целевая программа «Государственная поддержка муниципальных образований Новосибирской области по защите территорий населенных пунктов Новосибирской области от подтопления и затопления на 2011—2013 годы»						50 000,0	50 000,0
Защита от подтопления и затопления территории г. Каргата	124	14	03	523 01 01	010	6 875,0	6 875,0
Защита от подтопления и затопления территории г. Татарска	124	14	03	523 01 01	010	6 875,0	6 875,0
Защита от подтопления и затопления территории р.п. Мошково	124	14	03	523 01 01	010	6 875,0	6 875,0
Защита от подтопления и затопления территории р.п. Черепаново	124	14	03	523 01 01	010	4 875,0	4 875,0
Защита от подтопления и затопления территории р.ц. Чистоозёрное	124	14	03	523 01 01	010	6 875,0	6 875,0
Защита от подтопления и затопления территории с. Лебедевка Искитимского района	124	14	03	523 01 01	010	6 875,0	6 875,0
Защита территории г. Барабинска от подтопления поверхностными и грунтовыми водами	124	14	03	523 01 01	010	4 875,0	4 875,0
Строительство канала для осушения территории р.ц. Баган	124	14	03	523 01 01	010	6 875,0	6 875,0
<b>Жилищное строительство</b>						<b>93 771,6</b>	<b>93 696,2</b>
Переселение жителей семи домов привокзальной площади г. Барабинска Барабинского района	124	14	03	523 01 01	010	45 964,4	45 964,4
Расселение граждан, проживающих в аварийных домах 2, 5, 8 по ул. Кирзаводская в г. Новосибирске	124	14	03	523 01 01	010	47 731,8	47 731,8
Жилой дом в с. Криводановка	124	05	01	102 01 01	003	75,4	0,0
Долгосрочная целевая программа «Стимулирование развития жилищного строительства в Новосибирской области на 2011—2015 годы»						399 051,3	396 932,6



Наименование направлений и объектов	Бюджетная классификация						Лимиты капитальных вложений, всего	в том числе за счёт фонда софинансирования расходов	
	ГРБС	РЗ	ПР	ЦСР		КВР			
Инженерное обеспечение силитебной зоны промышленно-логистического парка	124	05	01	522	32	02	003	600,0	0,0
Инженерное обустройство площадок комплексной застройки	124	05	01	522	32	02	010	100 000,0	100 000,0
Содействие в обеспечении жилыми помещениями по договорам социального найма многодетных малообеспеченных семей	124	05	01	522	32	06	010	34 692,0	34 692,0
Строительство (приобретение на первичном рынке) служебного жилья для отдельных категорий граждан	124	05	01	522	32	05	010	244 240,6	244 240,6
Строительство инженерных коммуникаций к МЖК г. Обь	124	05	01	522	32	02	003	1 518,7	0,0
Строительство инженерных коммуникаций к МЖК г. Обь	124	05	01	522	32	02	010	18 000,0	18 000,0
Ведомственная целевая программа «Содействие муниципальным образованиям Новосибирской области в реализации программ комплексного развития жилищно-коммунального хозяйства муниципальных образований Новосибирской области на 2011—2013 годы»								51 556,1	51 556,1
Канализование, г. Обь	124	14	03	523	01	01	010	30 000,0	30 000,0
Строительство канализационного коллектора от КНС № 2 до ГНС г.Обь	124	14	03	523	01	01	010	21 556,1	21 556,1
<b>Строительство объектов образования</b>								<b>170 866,5</b>	<b>150 866,5</b>
Строительство школы в с. Тебисское Чановского района	124	14	03	523	01	01	010	30 000,0	30 000,0
Строительство школы в с. Большой Изырак Маслянинского района	124	14	03	523	01	01	010	107 000,0	107 000,0
Строительство школы и детского сада в с. Завьялово Искитимского района	124	14	03	523	01	01	010	3 131,5	3 131,5
Школа-интернат для слабослышащих детей в г. Куйбышеве Новосибирской области (на 168 детей: 24 школьника, 144 дошкольника)	124	07	02	102	01	01	003	20 000,0	0,0
Специальная школа-интернат на 120 мест в с.Биаза Северного района	124	14	03	523	01	01	010	10 735,0	10 735,0
<b>Ведомственная целевая программа «Строительство и реконструкция объектов культуры Новосибирской области на 2011—2013 годы»</b>								<b>591 842,1</b>	<b>46 747,0</b>
Строительство здания Новосибирской государственной научной библиотеки	124	08	01	102	01	01	003	20 000,0	0,0
Реконструкция Новосибирского государственного театра музыкальной комедии	124	08	01	102	01	01	003	100,0	0,0
Новосибирский государственный драматический театр «Старый дом»	124	08	01	102	01	01	003	4 995,1	0,0
Реконструкция и реставрация Новосибирского краеведческого музея	124	08	01	102	01	01	003	20 000,0	0,0
Реконструкция и техническое оснащение концертного зала, расположенного в здании по Красному проспекту, 18, Новосибирска	124	08	01	102	01	01	003	500 000,0	0,0
Реконструкция РДК им. Кирова в г.Купино	124	14	03	523	01	01	010	27 937,0	27 937,0
Реконструкция РДК с. Убинка Убинского района	124	14	03	523	01	01	010	18 810,0	18 810,0
<b>Строительство объектов здравоохранения</b>								<b>813 222,7</b>	<b>666 846,5</b>
ГБУЗ НСО «Государственная Новосибирская клиническая психиатрическая больница № 3» (строительство корпуса на 450 койко-мест, газовой котельной и канализации)	124	09	01	102	01	01	003	7 500,0	0,0
Детская туберкулезная больница в п. Мочище-филиал ГБУЗ НСО «Государственной областной новосибирской туберкулезной больницы» (реконструкция корпусов, строительство хозяйственного корпуса, газовой котельной, систем водоснабжения и канализации)	124	09	01	102	01	01	003	10 300,0	0,0
Реконструкция ЦРБ в р.п. Ордынское	124	14	03	523	01	01	010	110 000,0	110 000,0
Реконструкция Барабинской ЦРБ	124	09	01	102	01	01	003	20 000,0	0,0
Реконструкция больничного комплекса Кочковской ЦРБ	124	14	03	523	01	01	010	30 000,0	30 000,0
«Реконструкция здания стационара» в с. Северном Новосибирской области	124	14	03	523	01	01	010	110 150,5	110 150,5
Реконструкция здания ЦРБ с пристройкой Чановского района	124	14	03	523	01	01	010	84 700,0	84 700,0
Реконструкция Коченёвской ЦРБ со строительством 3-этажной пристройки	124	14	03	523	01	01	010	22 289,3	22 289,3
Реконструкция ЦРБ в р.п. Краснозёрское	124	14	03	523	01	01	010	97 473,8	97 473,8
Реконструкция ЦРБ Болотнинского района	124	09	01	102	01	01	003	16 867,1	0,0
Реконструкция ЦРБ Маслянинского района	124	14	03	523	01	01	010	3 132,9	3 132,9
Реконструкция ЦРБ с. Кыштовка	124	14	03	523	01	01	010	99 900,0	99 900,0
Строительство амбулатории в с. Барышево Новосибирского района	124	14	03	523	01	01	010	45 000,0	45 000,0
Строительство поликлинического отделения МУЗ «Венгеровская ЦРБ»	124	14	03	523	01	01	010	64 200,0	64 200,0
Строительство ЦРБ в р.п. Линёво Искитимского района	124	09	01	102	01	01	003	4 035,6	0,0
Федеральный центр высоких медицинских технологий по ул. Н.-Данченко, Новосибирск	124	09	01	102	01	01	003	53 857,5	0,0
Перинатальный центр в г. Новосибирске	124	09	01	102	01	01	003	20 000,0	0,0
Долгосрочная целевая программа «Развитие физической культуры и спорта в Новосибирской области на 2011—2015 годы»								239 006,4	39 431,4
Реконструкция стадиона «Юность» с. Усть-Тарка	124	11	02	522	30	00	010	10 806,4	10 806,4
Стадион «Сибсельмаш»	124	11	02	522	30	00	003	10 000,0	0,0
Крытый каток с искусственным льдом по ул. О. Кошевого, 63а в г. Татарске	124	11	02	522	30	00	003	35 000,0	0,0

Наименование направлений и объектов	Бюджетная классификация						Лимиты капитальных вложений, всего	в том числе за счёт фонда софинансирования расходов	
	ГРБС	РЗ	ПР	ЦСР		КВР			
Физкультурно-оздоровительный комплекс с искусственным льдом по ул. Восточной в р.п. Краснообск	124	11	02	522	30	00	003	23 000,0	0,0
Плавательный бассейн в р.п. Чаны (бассейн и площадка)	124	11	02	522	30	00	003	41 000,0	0,0
Спортивный комплекс в г. Болотное (спортзал и стадион)	124	11	02	522	30	00	010	7 125,0	7 125,0
Спортивный комплекс в г. Венгерово (спортзал и площадка)	124	11	02	522	30	00	003	2 000,0	0,0
Спортивный комплекс в с. Венгерово (спортзал и площадка)	124	11	02	522	30	00	003	3 500,0	0,0
Плавательный бассейн в с. Довольное (бассейн и площадка)	124	11	02	522	30	00	003	4 000,0	0,0
Плавательный бассейн в с. Северном	124	11	02	522	30	00	003	1 900,0	0,0
Спортивный зал в с. Кыштовка	124	11	02	522	30	00	003	1 500,0	0,0
Стадион в с. Убинское	124	11	02	522	30	00	003	300,0	0,0
Пристройка к спортивной школе в р.п. Чистоозёрное	124	11	02	522	30	00	010	12 400,0	12 400,0
Здание плавательного бассейна с ванной размерами 25x11 в р.п. Сузун по ул. Молодёжная, 5а	124	11	02	522	30	00	003	23 800,0	0,0
Физкультурно-оздоровительный комплекс Кудряшовского сельсовета Новосибирского района Новосибирской области. I этап. Крытый каток с искусственным льдом	124	11	02	522	30	00	003	12 000,0	0,0
Реконструкция биатлонного комплекса по ул. Биатлонной в г. Новосибирске	124	11	02	522	30	00	003	18 500,0	0,0
Региональный спортивный центр Новосибирской области по фехтованию и трансформаторная подстанция по ул. Тюленина в Калининском районе г. Новосибирска	124	11	02	522	30	00	003	3 200,0	0,0
Футбольное поле с искусственным покрытием в г. Барабинске	124	11	02	522	30	00	003	7 000,0	0,0
Реконструкция спортивных объектов в р.п. Краснозёрское (бассейн и спортзал)	124	11	02	522	30	00	010	3 500,0	3 500,0
Строительство физкультурно-оздоровительного комплекса с искусственным льдом по ул. Тюленина в г. Новосибирске	124	11	02	522	30	00	003	12 875,0	0,0
Реконструкция плавательного бассейна «Садко» в г. Карасуке	124	11	02	522	30	00	010	5 600,0	5 600,0
<b>Реализация мероприятий по развитию инфраструктуры Новосибирского научного центра Сибирского отделения Российской академии наук</b>								<b>200 000,0</b>	<b>200 000,0</b>
Завершение строительства детского сада по ул. Лесосечной в Советском районе	124	14	03	523	01	01	010	70 000,0	70 000,0
Завершение строительства пристройки к поликлинике по ул. Демакова, 2 в Советском районе	124	14	03	523	01	01	010	80 000,0	80 000,0
Реконструкция здания бассейна для обучения детей плаванию и оздоровительного плавания по ул. Полевой, 5	124	14	03	523	01	01	010	50 000,0	50 000,0
<b>ОЦП «Библиотеки Новосибирской области»</b>	124	08	01	522	12	00	003	<b>15 000,0</b>	<b>0,0</b>
	124	08	01	522	12	00	020	75 800,0	0,0
<b>ОЦП «Газификация Новосибирской области на 2007—2011 годы»</b>	124	04	02	522	03	00	010	<b>398 200,0</b>	<b>398 200,0</b>
<b>ОЦП «Обеспечение населения Новосибирской области питьевой водой» на 2008—2012 годы</b>	124	05	02	522	17	00	010	<b>150 500,0</b>	<b>150 500,0</b>
<b>ОЦП «Развитие культуры в сельской местности Новосибирской области на 2004—2011 годы»</b>	124	08	01	522	11	00	020	<b>70 895,8</b>	<b>0,0</b>
Переселение граждан из аварийного жилищного фонда	124	05	01	098	02	02	010	57 411,2	57 411,2
Переселение граждан из аварийного жилищного фонда с учётом необходимости развития малоэтажного жилищного строительства за счёт средств областного бюджета на 2011 год	124	05	01	098	02	04	010	105 212,3	105 212,3
Реконструкция привокзальной площади г. Барабинска Барабинского района	124	14	03	523	01	01	010	15 000,0	15 000,0
Реконструкция автостоянки под МФЦ в Татарском районе	124	14	03	523	01	01	010	2 139,1	2 139,1
Реконструкция недостроенного здания детского сада под социально-реабилитационный центр для несовершеннолетних в с. Лобино Краснозёрского района	124	14	03	523	01	01	010	10 000,0	10 000,0
Реконструкция здания ГБУ НСО СР ЦН «Парус»	124	10	06	102	01	01	003	1 711,0	0,0
Строительство водопроводной сети в р.п. Краснозёрское. ул. Заречная	124	14	03	523	01	01	010	2 526,2	2 526,2
Строительство спортивного комплекса по ул. Колхидская, г. Новосибирска	124	14	03	523	01	01	010	60 000,0	60 000,0
Строительство астрофизического центра г. Новосибирск	124	14	03	523	01	01	010	50 000,0	50 000,0
Строительство метрополитена г. Новосибирск	176	04	08	102	01	02	020	114 107,5	114 107,5
Долгосрочная целевая программа «Развитие сети образовательных учреждений, реализующих основную общеобразовательную программу дошкольного образования на территории Новосибирской области на 2011—2015 годы»	124	07	01	522	34	00	010	573 000,0	573 000,0
Долгосрочная целевая программа «Создание и развитие в Новосибирском Академгородке технопарка в сфере высоких технологий на 2011—2014 годы»	124	04	10	522	23	00	003	927 111,0	0,0
Ведомственная целевая программа «Государственная поддержка муниципальных образований Новосибирской области по реализации программ по обращению с отходами производства и потребления на 2011—2013 годы»	124	05	03	521	01	03	010	30 000,0	30 000,0

Наименование направлений и объектов	Бюджетная классификация						Лимиты капитальных вложений, всего	в том числе за счёт фонда софинансирования расходов	
	ГРБС	РЗ	ПР	ЦСР		КВР			
Ведомственная целевая программа «Пожарная безопасность в Новосибирской области на период 2011—2013 годов»	026	03	10	247	16	00	003	57 100,0	0,0
<b>За счёт средств федерального бюджета</b>								<b>1 510 346,9</b>	<b>541 920,3</b>
Обеспечение мероприятий по переселению граждан из аварийного жилищного фонда за счёт поступлений от ГК «Фонд содействия реформированию ЖКХ»	124	05	01	098	01	02	010	176 191,0	176 191,0
Обеспечение мероприятий по переселению граждан из аварийного жилищного фонда с учётом необходимости развития малозэтажного жилищного строительства	124	05	01	098	01	04	010	282 316,5	282 316,5
Подпрограмма «Развитие футбола в Российской Федерации на 2008—2015 годы» федеральной целевой программе «Развитие физической культуры и спорта в Российской Федерации на 2006—2015 годы»	124	11	02	100	58	01	003	8 421,0	0,0

Наименование направлений и объектов	Бюджетная классификация						Лимиты капитальных вложений, всего	в том числе за счёт фонда софинансирования расходов	
	ГРБС	РЗ	ПР	ЦСР		КВР			
Расходы общепрограммного характера по федеральной целевой программе «Развитие физической культуры и спорта в Российской Федерации на 2006—2015 годы»	124	11	02	100	58	02	003	115 000,0	0,0
ФЦП «Социальное развитие села до 2012 года»	036	05	02	100	11	00	020	83 212,8	83 212,8
Реализация мероприятий в области культуры	131	08	01	102	01	01	003	200 000,0	0,0
Реализация мероприятий по празднованию 50-летия полета в космос Ю. А. Гагарина	124	14	03	092	29	00	017	200 000,0	0,0
Строительство объектов научно-технологического парка новосибирского Академгородка за счёт субсидий из федерального бюджета	124	04	10	330	03	01	003	399 800,0	0,0
Приобретение оборудования для быстровозводимых физкультурно-оздоровительных комплексов	124	04	10	330	03	01	010	200,0	200,0
Приобретение оборудования для быстровозводимых физкультурно-оздоровительных комплексов	124	11	02	487	01	00	003	45 205,6	0,0

Таблица 2  
приложения 15

## Распределение ассигнований на капитальные вложения из областного бюджета по направлениям и объектам на 2012—2013 годы

тыс. рублей

Наименование направлений и объектов	Бюджетная классификация						2012 год		2013 год	
	ГРБС	РЗ	ПР	ЦСР		КВР	Лимиты капитальных вложений с учётом изменений	в том числе за счёт фонда софинансирования расходов с учётом изменений	Лимиты капитальных вложений с учётом изменений	в том числе за счёт фонда софинансирования расходов с учётом изменений
1	2	3	4	5	6	7	8	9	10	
<b>ВСЕГО:</b>							<b>6 828 523,7</b>	<b>3 734 294,6</b>	<b>6 871 409,4</b>	<b>3 723 883,6</b>
<b>Ведомственная целевая программа «Государственная поддержка муниципальных образований Новосибирской области по защите территорий населённых пунктов Новосибирской области от подтопления и затопления на 2011—2013 годы»</b>							<b>65 000,0</b>	<b>65 000,0</b>	<b>65 000,0</b>	<b>65 000,0</b>
Защита от подтопления и затопления территории г. Каргата	124	14	03	523	01	01	010	11 335,0	11 335,0	0,0
Защита от подтопления и затопления территории г. Татарска	124	14	03	523	01	01	010	6 850,0	6 850,0	13 320,0
Защита от подтопления и затопления территории р.п. Мошково	124	14	03	523	01	01	010	6 875,0	6 875,0	11 700,0
Защита от подтопления и затопления территории р.п. Черепаново	124	14	03	523	01	01	010	7 850,0	7 850,0	13 300,0
Защита от подтопления и затопления территории р.ц. Чистоозёрное	124	14	03	523	01	01	010	11 865,0	11 865,0	13 340,0
Защита от подтопления и затопления территории с. Лебедевка Искитимского района	124	14	03	523	01	01	010	5 900,0	5 900,0	0,0
Защита территории г. Барабинска от подтопления поверхностными и грунтовыми водами	124	14	03	523	01	01	010	8 875,0	8 875,0	13 340,0
Строительство канала для осушения территории р.ц. Баган	124	14	03	523	01	01	010	5 450,0	5 450,0	0,0
<b>Долгосрочная целевая программа «Стимулирование развития жилищного строительства в Новосибирской области на 2011—2015 годы»</b>							<b>213 000,0</b>	<b>205 000,0</b>	<b>233 000,0</b>	<b>225 000,0</b>
Инженерное обеспечение жилтестовой зоны промышленно-логистического парка	124	05	01	522	32	02	003	8 000,0	0,0	8 000,0
Инженерное обустройство площадок комплексной застройки	124	05	01	522	32	02	010	50 000,0	50 000,0	60 000,0
Инженерное обустройство к площадкам комплексной реконструкции и реновации	124	05	01	522	32	02	010	15 000,0	15 000,0	15 000,0
Содействие в обеспечении жильными помещениями по договорам социального найма многодетных малообеспеченных семей	124	05	01	522	32	06	010	20 000,0	20 000,0	20 000,0
Строительство (приобретение на первичном рынке) служебного жилья для отдельных категорий граждан	124	05	01	522	32	05	010	120 000,0	120 000,0	130 000,0
<b>Строительство объектов образования</b>							<b>238 057,9</b>	<b>238 057,9</b>	<b>678 500,0</b>	<b>598 500,0</b>
Образовательный комплекс (школа, детский сад) с. Новолуговое, Новосибирский район	124	14	03	523	01	01	010	0,0	0,0	100 000,0
Пристройка к средней школе № 4, г. Тогучин (спортзал)	124	14	03	523	01	01	010	0,0	0,0	27 000,0
Пристройка модуля ОГОУ «Общеобразовательная школа-интернат с углублённым изучением предметов спортивного профиля № 149», г. Новосибирск	124	07	02	102	01	01	003	0,0	0,0	80 000,0
Реконструкция средней школы в с. Палецкое Баганского района	124	14	03	523	01	01	010	0,0	0,0	68 500,0
Спортзал средней школы в с. Яркуль Усть-Таркского района	124	14	03	523	01	01	010	21 000,0	21 000,0	0,0
Строительство спортивного зала и мастерских в МБОУ Пролетарская СОШ Ордынского района	124	14	03	523	01	01	010	0,0	0,0	48 000,0
Строительство школы в с. Тебисское Чановского района	124	14	03	523	01	01	010	177 057,9	177 057,9	0,0
Школа с бассейном п. Геофизиков, г. Обь	124	14	03	523	01	01	010	40 000,0	40 000,0	260 000,0
Школа с детским садом в г. Карасуке микрорайон «Телецентр»	124	14	03	523	01	01	010	0,0	0,0	95 000,0
<b>Ведомственная целевая программа «Строительная программа и реконструкция объектов культуры Новосибирской области на 2011—2013 годы»</b>							<b>1 246 006,0</b>	<b>271 006,0</b>	<b>368 100,0</b>	<b>78 100,0</b>
Новосибирский государственный драматический театр «Старый дом»	124	08	01	102	01	01	003	255 000,0	0,0	0,0
Новосибирский государственный театральный институт	124	08	01	102	01	01	003	100 000,0	0,0	0,0
Реконструкция ДК с. Янченково Тогучинского района	124	14	03	523	01	01	010	1 980,0	1 980,0	0,0
Реконструкция здания ДМШ г. Барабинск Барабинского района	124	14	03	523	01	01	010	5 700,0	5 700,0	0,0
Реконструкция и реставрация Новосибирского краеведческого музея	124	08	01	102	01	01	003	30 000,0	0,0	40 000,0
Реконструкция и техническое оснащение концертного зала, расположенного в здании по Красному проспекту, 18, г. Новосибирска	124	08	01	102	01	01	003	235 000,0	0,0	0,0
Реконструкция Новосибирского государственного театра музыкальной комедии	124	08	01	102	01	01	003	50 000,0	0,0	250 000,0
Реконструкция центральной районной библиотеки Кольванского района	124	14	03	523	01	01	010	3 610,0	3 610,0	0,0
Строительство здания Новосибирской государственной научной библиотеки	124	08	01	102	01	01	003	305 000,0	0,0	0,0
Строительство комплекса (библиотека и музыкальная школа) в п. Чаны Чановского района	124	14	03	523	01	01	010	50 000,0	50 000,0	78 100,0
Строительство районного Дома культуры на 400 мест в г. Карасуке	124	14	03	523	01	01	010	209 716,0	209 716,0	0,0
<b>Строительство объектов здравоохранения</b>							<b>1 566 643,6</b>	<b>808 281,0</b>	<b>2 725 383,8</b>	<b>723 958,0</b>
4-й этап строительства больничного комплекса: туберкулезное отделение на 25 коек в г. Каргате	124	14	03	523	01	01	010	0,0	0,0	83 300,0
ГБУЗ НСО «Государственная Новосибирская клиническая психиатрическая больница № 3» (строительство корпуса на 450 койко-мест, газовой котельной и канализации)	124	09	01	102	01	01	003	109 727,9	0,0	769 661,4
Детская туберкулезная больница в п. Мочище филиал ГБУЗ НСО «Государственной областной Новосибирской туберкулезной больницы» (реконструкция корпусов, строительство хозяйственного корпуса, газовой котельной, систем водоснабжения и канализации)	124	09	01	102	01	01	003	90 000,0	0,0	153 338,6
Лечебно-диагностический комплекс ЦРБ г. Тогучин	124	14	03	523	01	01	010	128 928,8	128 928,8	150 000,0
МБУЗ «Кольванская ЦРБ». Реконструкция здания хирургического отделения (надстройка 4-этажа, строительство теплового перехода между родильным и хирургическим корпусами)	124	14	03	523	01	01	010	0,0	0,0	38 600,0
Реконструкция ЦРБ в р.п. Ордынское	124	14	03	523	01	01	010	162 000,0	162 000,0	0,0
Реконструкция Барабинской ЦРБ	124	09	01	102	01	01	003	121 650,5	0,0	154 550,0
Реконструкция больничного комплекса Кочковской ЦРБ	124	14	03	523	01	01	010	87 750,0	87 750,0	50 000,0
Реконструкция здания поликлиники МУЗ «Северная ЦРБ» в с. Северном	124	14	03	523	01	01	010	168 849,0	168 849,0	0,0
Реконструкция Кочневской ЦРБ со строительством 3-этажной пристройки	124	14	03	523	01	01	010	57 800,0	57 800,0	80 000,0
Реконструкция Куйбышевской ЦРБ (терапевтический, инфекционный, хирургический корпуса)	124	14	03	523	01	01	010	0,0	0,0	100 000,0
Реконструкция лечебного корпуса № 1 и № 2 в с. Баган	124	14	03	523	01	01	010	0,0	0,0	128 000,0
Реконструкция ОЦГБ г. Обь	124	09	01	102	01	01	003	112 334,2	0,0	140 000,0
Реконструкция районной поликлиники Куйбышевского района	124	14	03	523	01	01	010	0,0	0,0	17 100,0
Реконструкция ЦРБ в Новосибирском районе	124	14	03	523	01	01	010	40 000,0	40 000,0	0,0
Реконструкция ЦРБ Маслянинского района	124	09	01	102	01	01	003	0,0	0,0	25 200,0
Реконструкция ЦРБ с. Кыштовка	124	14	03	523	01	01	010	162 953,2	162 953,2	0,0
Реконструкция здания МУЗ «Карасукская ЦРБ»	124	14	03	523	01	01	010	0,0	0,0	33 158,0
Строительство больницы в р.п. Дорогино Черепановского района	124	14	03	523	01	01	010	0,0	0,0	43 800,0

Наименование направлений и объектов	Бюджетная классификация					2012 год		2013 год			
	ГРБС	РЗ	ПР	ЦСР		КВР	Лимиты капитальных вложений с учётом изменений	в том числе за счёт фонда софинансирования расходов с учётом изменений	Лимиты капитальных вложений с учётом изменений	в том числе за счёт фонда софинансирования расходов с учётом изменений	
Строительство областного онкологического Центра на базе областного онкологического диспансера	124	09	01	102	01	01	003	50 000,0	0,0	386 875,8	0,0
Строительство пристройки и реконструкция центра наркологической помощи детям и подросткам областного наркологического диспансера по ул. Жуковского	124	09	01	102	01	01	003	43 150,0	0,0	0,0	0,0
Строительство противотуберкулезной больницы г. Новосибирск	124	09	01	102	01	01	003	0,0	0,0	128 000,0	0,0
Строительство ЦРБ в р.п. Линево Искитимского района	124	09	01	102	01	01	003	131 500,0	0,0	243 800,0	0,0
Федеральный центр высоких медицинских технологий по ул. Н.-Данченко, Новосибирск	124	09	01	102	01	01	003	100 000,0	0,0	0,0	0,0
<b>Долгосрочная целевая программа «Развитие физической культуры и спорта в Новосибирской области на 2011—2015 годы»</b>								<b>355 716,5</b>	<b>0,0</b>	<b>120 000,0</b>	<b>0,0</b>
Крытый каток с искусственным льдом по ул. О. Кошевого, 63а в г. Татарске	124	11	02	522	30	00	003	97 105,8	0,0	0,0	0,0
Здание плавательного бассейна с ванной размерами 25х11 в р.п. Сузун по ул. Молодежная, 5а	124	11	02	522	30	00	003	10 000,0	0,0	20 000,0	0,0
Строительство регионального спортивного центра Новосибирской области в г. Новосибирске	124	11	02	522	30	00	003	10 000,0	0,0	100 000,0	0,0
Плавательный бассейн в р.п. Чаны (бассейн и площадка)	124	11	02	522	30	00	003	23 800,0	0,0	0,0	0,0
Реконструкция биатлонного комплекса по ул. Биатлонной в г. Новосибирске	124	11	02	522	30	00	003	12 000,0	0,0	0,0	0,0
Физкультурно-оздоровительный комплекс Кудряшовского сельсовета Новосибирского района Новосибирской области. I этап. Крытый каток с искусственным льдом	124	11	02	522	30	00	003	79 200,0	0,0	0,0	0,0
Физкультурно-оздоровительный комплекс с искусственным льдом по ул. Восточной в р.п. Краснообске	124	11	02	522	30	00	003	123 610,7	0,0	0,0	0,0
ОЦП «Обеспечение населения Новосибирской области питьевой водой» на 2008—2012 годы	124	05	02	522	17	00	010	150 000,0	150 000,0	0,0	0,0
Переселение граждан из аварийного жилищного фонда	124	05	01	098	02	02	010	60 000,0	60 000,0	60 000,0	60 000,0
Реализация мероприятий по развитию газификации	124	04	02	523	01	11	010	498 200,0	498 200,0	598 200,0	598 200,0
Реконструкция Дворца бракосочетания	124	01	13	102	01	01	003	15 250,0	0,0	23 500,0	0,0
Реконструкция недостроенного здания детского сада под социально-реабилитационный центр для несовершеннолетних в с. Лобино Краснозёрского района	124	14	03	523	01	01	010	29 400,0	29 400,0	0,0	0,0
Строительство метрополитена, г. Новосибирск	176	04	08	102	01	02	020	114 107,5	114 107,5	120 383,4	120 383,4
Долгосрочная целевая программа «Развитие сети образовательных учреждений, реализующих основную общеобразовательную программу дошкольного образования на территории Новосибирской области на 2011—2015 годы»	124	07	01	522	34	00	010	300 000,0	300 000,0	345 000,0	345 000,0
Долгосрочная целевая программа «Создание и развитие в новосибирском Академгородке технопарка в сфере высоких технологий на 2011—2014 годы»	124	04	10	522	23	00	003	500 000,0	0,0	500 000,0	0,0
Ведомственная целевая программа «Государственная поддержка муниципальных образований Новосибирской области по реализации программ по обращению с отходами производства и потребления на 2011—2013 годы»	124	05	03	521	01	03	010	45 000,0	45 000,0	50 000,0	50 000,0
Ведомственная целевая программа «Пожарная безопасность в Новосибирской области на период 2011—2013 годов»	026	03	10	247	16	00	003	81 900,0		54 600,0	
<b>За счёт средств федерального бюджета</b>								<b>1 350 242,2</b>	<b>950 242,2</b>	<b>929 742,2</b>	<b>859 742,2</b>
Обеспечение мероприятий по переселению граждан из аварийного жилищного фонда за счёт поступлений от ГК «Фонд содействия реформированию ЖКХ»	124	05	01	098	01	02	010	455 023,9	455 023,9	455 023,9	455 023,9
Обеспечение мероприятий по переселению граждан из аварийного жилищного фонда с учётом необходимости развития малоэтажного жилищного строительства	124	05	01	098	01	04	010	77 018,3	77 018,3	77 018,3	77 018,3
Подпрограмма «Развитие футбола в Российской Федерации на 2008—2015 годы» федеральной целевой программы «Развитие физической культуры и спорта в Российской Федерации на 2006—2015 годы»	124	11	02	100	58	01	020	310 200,0	310 200,0	310 200,0	310 200,0
Расходы общепрограммного характера по федеральной целевой программе «Развитие физической культуры и спорта в Российской Федерации на 2006—2015 годы»	124	11	02	100	58	02	020	17 500,0	17 500,0	17 500,0	17 500,0
Строительство объектов научно-технологического парка новосибирского Академгородка за счёт субсидий из федерального бюджета	124	04	10	330	03	01	003	400 000,0	0,0	70 000,0	0,0
ФЦП «Социальное развитие села до 2012 года»	036	05	02	100	11	00	020	90 500,0	90 500,0	0,0	0,0

Приложение 16 к Закону Новосибирской области «О внесении изменений в Закон Новосибирской области "Об областном бюджете Новосибирской области на 2011 год и плановый период 2012 и 2013 годов"»

**РАСПРЕДЕЛЕНИЕ АССИГНОВАНИЙ ИЗ ОБЛАСТНОГО БЮДЖЕТА НА ДОРОЖНО-СТРОИТЕЛЬНЫЕ РАБОТЫ В НОВОСИБИРСКОЙ ОБЛАСТИ ПО НАПРАВЛЕНИЯМ ИСПОЛЬЗОВАНИЯ, РАСПРЕДЕЛЕНИЕ АССИГНОВАНИЙ ИЗ ОБЛАСТНОГО БЮДЖЕТА НА ДОРОЖНО-СТРОИТЕЛЬНЫЕ РАБОТЫ В НОВОСИБИРСКОЙ ОБЛАСТИ ПО НАПРАВЛЕНИЯМ ИСПОЛЬЗОВАНИЯ В РАЗРЕЗЕ ТЕРРИТОРИЙ, РАСПРЕДЕЛЕНИЕ АССИГНОВАНИЙ ИЗ ОБЛАСТНОГО БЮДЖЕТА НА СТРОИТЕЛЬСТВО И РЕКОНСТРУКЦИЮ АВТОМОБИЛЬНЫХ ДОРОГ И ДОРОЖНЫХ СООРУЖЕНИЙ В НОВОСИБИРСКОЙ ОБЛАСТИ, РАСПРЕДЕЛЕНИЕ АССИГНОВАНИЙ ИЗ ОБЛАСТНОГО БЮДЖЕТА НА КАПИТАЛЬНЫЙ РЕМОНТ АВТОМОБИЛЬНЫХ ДОРОГ И ДОРОЖНЫХ СООРУЖЕНИЙ В НОВОСИБИРСКОЙ ОБЛАСТИ, РАСПРЕДЕЛЕНИЕ АССИГНОВАНИЙ ИЗ ОБЛАСТНОГО БЮДЖЕТА НА РЕМОНТ АВТОМОБИЛЬНЫХ ДОРОГ И ДОРОЖНЫХ СООРУЖЕНИЙ В НОВОСИБИРСКОЙ ОБЛАСТИ**

Таблица 1.1

Распределение ассигнований из областного бюджета на дорожно-строительные работы в Новосибирской области по направлениям использования на 2011 год тыс. рублей

№ п.п.	Коды бюджетной классификации		Наименование статей	2011
	Рз/Прз	Цс		
			<b>РАСХОДЫ — всего</b>	<b>7 967 023,5</b>
<b>1.</b>			<b>Строительство, реконструкция, ремонт и содержание в том числе:</b>	<b>7 742 668,1</b>
<b>1.1.</b>			<b>Строительство, реконструкция автомобильных дорог и дорожных сооружений общего пользования</b>	<b>1 536 118,6</b>
1.1.1.	0409	3150204	003 Строительство и реконструкция автомобильных дорог и дорожных сооружений общего пользования, в том числе:	1 346 845,6
			<i>в т.ч. кредиторская задолженность</i>	33 458,8
1.1.2.	0409	1008103	003 Федеральная целевая программа «Развитие транспортной системы России (2010—2015 годы)». Подпрограмма «Автомобильные дороги»	189 273,0
<b>1.2.</b>			<b>Ремонт автомобильных дорог общего пользования и сооружений на них</b>	<b>1 890 274,9</b>

№ п.п.	Коды бюджетной классификации		Наименование статей	2011
1.2.1.	0409	3150217		
		001 797	Капитальный ремонт автомобильных дорог и дорожных сооружений общего пользования, в том числе:	527 184,5
			<i>в т.ч. кредиторская задолженность</i>	8 310,8
1.2.2.	0409	3150216	001 797 Ремонт автомобильных дорог и дорожных сооружений общего пользования	836 525,2
			<i>в т.ч. кредиторская задолженность</i>	11 696,9
1.2.3.	0409	5222500	003 Долгосрочная целевая программа «Повышение безопасности дорожного движения и пассажирских перевозок на автомобильных дорогах Новосибирской области в 2011—2014 годах»	2 500,0
	0409	5222500	001 797 Долгосрочная целевая программа «Повышение безопасности дорожного движения и пассажирских перевозок на автомобильных дорогах Новосибирской области в 2011—2014 годах»	183 016,2
			<i>в т.ч. кредиторская задолженность</i>	10 982,3
1.2.4.	0409	3150208	001 797 Выполнение работ по инвентаризации и паспортизации автомобильных дорог и дорожных сооружений на них	15 391,8
1.2.5.	0409	3150209	797 Резерв средств	67 680,3
1.2.6.	0409	3150215	001 797 Планово-предупредительный ремонт автомобильных дорог общего пользования и сооружений на них	257 976,9
			<i>в т.ч. кредиторская задолженность</i>	2 117,3
<b>1.3.</b>			<b>Содержание автомобильных дорог общего пользования и сооружений на них</b>	<b>1 082 322,6</b>
1.3.1.	0409	3150212	001 797 Содержание автомобильных дорог и дорожных сооружений	1 081 772,6
			<i>в т.ч. кредиторская задолженность</i>	16 771,5
1.3.2.			Содержание базы материалов 2-й группы	550,0
<b>1.4.</b>			<b>Субсидии на объекты дорожной инфраструктуры, отнесенные к муниципальной собственности</b>	<b>3 233 952,0</b>
1.4.1.	0409	3150206	010 Субсидии бюджетам субъектов Российской Федерации на 2011 год на капитальный ремонт и ремонт автомобильных дорог общего пользования административных центров субъектов Российской Федерации	361 327,0
1.4.2.	0409	3150211	010 Субсидии областного бюджета на объекты дорожной инфраструктуры, находящиеся в муниципальной собственности	2 322 300,0
1.4.3.	0409	3150214	010 Субсидии областного бюджета на объекты дорожной инфраструктуры, находящиеся в муниципальной собственности, в рамках социального развития села	550 325,0
<b>2.</b>	0409	3150210	001 797 <b>НИОКР для нужд дорожно-строительного комплекса</b>	<b>4 402,0</b>
			<i>в т.ч. кредиторская задолженность</i>	529,5
<b>3.</b>	0409	3150213	001 012 797 <b>Проектно-сметная документация для нужд дорожно-строительного комплекса</b>	<b>124 971,4</b>
			<i>в т.ч. кредиторская задолженность</i>	4 126,3
<b>4.</b>	0409	3159900	001 797 <b>Управление дорожным хозяйством</b>	<b>94 982,0</b>

Таблица 1.2 приложение 16

Распределение ассигнований из областного бюджета на дорожно-строительные работы в Новосибирской области по направлениям использования в разрезе территорий на 2011 год тыс. рублей

Наименование районов	Строительство и реконструкция региональных и межмуниципальных дорог, в т.ч.		Капитальный ремонт региональных и межмуниципальных дорог	Ремонт региональных и межмуниципальных дорог	Планово-предупредительный ремонт	Содержание областных дорог	Субсидии на объекты, находящиеся в муниципальной собственности	ВСЕГО на 2011 год
	областной бюджет	федеральный бюджет						
Баганский	22 522,7	41 730,0	21 464,6		3 198,3	24 019,7	3 964,8	116 900,1
Барабинский			25 752,8		3 534,0	27 150,2	15 830,9	72 267,9

Наименование районов	Строительство и реконструкция региональных и межмуниципальных дорог, в т.ч.		Капитальный ремонт региональных и межмуниципальных дорог	Ремонт региональных и муниципальных дорог	Планово-предупредительный ремонт	Содержание областных дорог	Субсидии на объекты, находящиеся в муниципальной собственности	ВСЕГО на 2011 год
	областной бюджет	федеральный бюджет						
Болотнинский			40 921,9	10 341,2	11 702,5	20 022,9	13 412,9	96 401,4
Венгеровский	76 695,6		38 366,8		5 883,2	26 585,9	52 537,6	200 069,1
Доволенский				47 080,9	3 265,3	24 064,6	6 932,7	81 343,5
Здвинский			17 030,7		9 956,8	29 392,3	4 121,9	60 501,7
Искитимский	7 146,8			31 681,9	10 978,4	39 189,5	15 542,3	104 538,9
Карасукский			20 075,3		7 749,2	41 309,4	13 423,0	82 556,9
Каргатский				206 999,6	6 438,5	24 197,5	30 030,0	267 665,6
Колыванский			15 505,6	25 699,5	13 092,9	36 082,6	39 403,2	129 783,8
Коченёвский	1 889,4	37 374,6		19 304,3	8 386,7	20 073,0	13 800,0	100 828,0
Кочковский			5 488,8	36 980,6	5 271,3	22 583,3	4 527,1	74 851,1
Краснозёрский	6 011,6	44 937,1		24 544,6	8 779,3	31 988,9	34 913,3	151 174,8
Куйбышевский			11 507,0	3 501,2	8 882,7	38 652,5	28 829,1	91 372,5
Купинский			21 736,8	5 722,5	4 271,3	30 668,7	6 831,5	69 230,8
Кыштовский			20 351,0		11 590,2	25 370,9	20 323,4	77 635,5
Маслянинский			6 999,8		7 325,1	34 481,7	13 414,6	62 221,2
Мошковский			11 715,5		18 004,1	19 109,2	9 106,9	57 935,7
Новосибирский	816 699,7		2 985,5	145 213,5	23 774,5	139 082,1	56 852,3	1 184 607,6
Ордынский	352 969,3			73 458,6	13 705,1	72 765,7	6 763,8	519 662,5
Северный			28 457,7	17 054,7	10 000,1	24 616,1	2 996,1	83 124,7
Сузунский	1 720,0	32 671,0	9 046,1	7 760,0	4 455,4	27 001,8	38 877,9	121 532,2
Татарский			28 175,9		5 961,1	45 173,8	6 477,4	85 788,2
Тогучинский			58 133,5	130 500,0	17 055,5	76 449,1	29 449,0	311 587,1
Убинский			18 274,8		3 809,8	19 578,8	7 471,6	49 135,0
Усть-Тарковский	9 540,1	10 459,9	11 723,4	20 140,6	6 252,6	30 502,3	3 342,4	91 961,3
Чановский	4 779,2	22 100,4	20 810,2	7 890,6	4 914,9	27 641,6	6 563,7	94 700,6
Черепановский			26 666,6		9 808,8	30 721,0	41 418,3	108 614,7
Чистоозёрный			43 663,8		3 243,9	24 749,7	4 408,0	76 065,4
Чулымский			13 192,3	8 252,5	4 568,1	25 076,3	18 759,3	69 848,5
г. Обь							5 000,0	5 000,0
г. Бердск							28 000,0	28 000,0
г. Искитим							29 300,0	29 300,0
г. Новосибирск							2 611 327,0	2 611 327,0
р.п. Кольцово							10 000,0	10 000,0
Погашение кредиторской задолженности за 2010 год	33 458,8		8 310,8	11 696,9	2 117,3	16 771,5		72 355,3
Резерв средств								67 680,3
Прочие затраты	13 412,4		827,3	2 701,5		6 700,0		23 641,2
Проектно-изыск. раб.								124 971,4
в т.ч. кредиторская задолженность								4 126,3
безопасность движен.								185 516,2
в т.ч. кредиторская задолженность								10 982,3
инвентаризация а/д								15 391,8
<b>ИТОГО:</b>	<b>1 346 845,6</b>	<b>189 273,0</b>	<b>527 184,5</b>	<b>836 525,2</b>	<b>257 976,9</b>	<b>1 081 772,6</b>	<b>3 233 952,0</b>	<b>7 867 089,5</b>
НИОКР								4 402,0
в т.ч. кредиторская задолженность								529,5
Спецклад						550,0		550,0
Расходы на управление дорожным хозяйством								94 982,0
<b>ВСЕГО:</b>	<b>1 346 845,6</b>	<b>189 273,0</b>	<b>527 184,5</b>	<b>836 525,2</b>	<b>257 976,9</b>	<b>1 082 322,6</b>	<b>3 233 952,0</b>	<b>7 967 023,5</b>

Таблица 1.3  
приложения 16

Распределение ассигнований из областного бюджета на строительство и реконструкцию автомобильных дорог и дорожных сооружений в Новосибирской области на 2011 год

тыс. рублей

Район области, адрес объекта	Бюджетные ассигнования на региональные и межмуниципальные объекты	
	в т.ч. областной бюджет	в т.ч. федеральный бюджет
<b>Баганский</b>	<b>22 522,7</b>	<b>41 730,0</b>
Реконструкция автомобильной дороги «1 км а/д "Н-0218" — Соловьевка» («Н-0203»), «5 км а/д "Н-0203" — Казанка» в Баганском районе Новосибирской области. 1-й участок	11 836,1	41 730,0
Реконструкция автомобильной дороги «1 км а/д "Н-0218" — Соловьевка» («Н-0203»), «5 км а/д "Н-0203" — Казанка» в Баганском районе Новосибирской области. 2-й участок	10 686,6	
<b>Венгеровский</b>	<b>76 695,6</b>	
Мостовой переход ч/р Омь на 36 км а/д «Чаны — Венгерово — Кыштовка»	76 695,6	
<b>Искитимский</b>	<b>7 146,8</b>	
Мостовой переход ч/р Черная на 1 км а/д «54 км а/д "М-52" — Завьялово — Факел Революции»	7 146,8	
<b>Коченёвский</b>	<b>1 889,4</b>	<b>37 374,6</b>
Реконструкция автомобильной дороги «Лесная Поляна — Сартаково» в Коченёвском районе Новосибирской области	1 889,4	37 374,6
<b>Краснозёрский</b>	<b>6 011,6</b>	<b>44 937,1</b>
Реконструкция автомобильной дороги «Майское — Чернаки» в Краснозёрском районе Новосибирской области	4 774,0	19 787,1
Реконструкция автомобильной дороги «Садовый — Целинный» в Краснозёрском районе Новосибирской области	1 237,6	25 150,0
<b>Новосибирский</b>	<b>816 699,7</b>	
А/д «Советское шоссе»	703 249,0	
А/д «Подъездные автомобильные дороги в промышленно-логистическом парке Новосибирской области»	82 265,4	
Строительство пешеходного моста на а/д «Новосибирск — аэр. Толмачево» в районе международного выставочного комплекса ООО «Сибирь Экспоцентр»	31 185,3	
<b>Ордынский</b>	<b>352 969,3</b>	
Мостовой переход ч/р Орда на 104 км а/д «Новосибирск — Кочки — Павлодар (в пред. РФ)»	77 937,3	
А/д «118 км а/д "К-17Р" — Камень-на-Оби» на участке Кирза — гр. Алтайского края	275 032,0	
<b>Сузунский</b>	<b>1 720,0</b>	<b>32 671,0</b>
Реконструкция автомобильной дороги «39 км а/д "Н-2404" — Малая Крутишка» в Сузунском районе Новосибирской области	1 720,0	32 671,0
<b>Усть-Тарковский</b>	<b>9 540,1</b>	<b>10 459,9</b>
Реконструкция автомобильной дороги «1002 км а.д. "Байкал" — Петрово» на участке км 54 — км 65 в Усть-Тарском районе Новосибирской области. I пусковой комплекс	9 540,1	10 459,9
<b>Чановский</b>	<b>4 779,2</b>	<b>22 100,4</b>
Реконструкция автомобильной дороги «Чаны — Щеглово — Богдановка (в гр. района)» (подъезд к с. Васильевка) в Чановском районе Новосибирской области	350,5	6 500,4
Реконструкция автомобильной дороги «24 км а/д "Н-2904" — ст. Кошкуль» в Чановском районе Новосибирской области	4 428,7	15 600,0

Район области, адрес объекта	Бюджетные ассигнования на региональные и межмуниципальные объекты	
	в т.ч. областной бюджет	в т.ч. федеральный бюджет
<b>Всего по районам</b>	<b>1 299 974,4</b>	<b>189 273,0</b>
кроме того:		
Прочие затраты	13 412,4	
Кредиторская задолженность	33 458,8	
<b>ИТОГО по СТРОИТЕЛЬСТВУ</b>	<b>1 346 845,6</b>	<b>189 273,0</b>

Таблица 1.4  
приложения 16

Распределение ассигнований из областного бюджета на капитальный ремонт автомобильных дорог и дорожных сооружений в Новосибирской области на 2011 год

тыс. рублей

Район области, адрес объекта	Бюджетные ассигнования на региональные и межмуниципальные объекты
<b>Баганский</b>	<b>21 464,6</b>
А/д «216 км а/д "К-01" — Мироновка»	9 643,8
А/д «217 км а/д "К-01" — Мироновка»	11 820,8
<b>Барабинский</b>	<b>25 752,8</b>
Капитальный ремонт водопропускной трубы (замена) на автомобильной дороге «Здвинск — Барабинск» (км 77+900)	1 576,3
Путепровод через ж/д пути ст. Барабинск на а/д «Барабинск — Куйбышев» (подходы)	
А/д «1152 км а/д "М-51" — Таскаево — Бакмасиха»	14 241,4
А/д «Барабинск — Зюзя — Квашино»	9 935,1
<b>Болотнинский</b>	<b>40 921,9</b>
Мост ч/р Ача на 1 км а/д «Корнилово — Кармановка»	27 230,0
Капитальный ремонт водопропускной трубы на а/д «Болотное — Зудово — Козловка» км 23+104	6 675,0
А/д «Болотное — Зудово — Козловка»	7 016,9
<b>Венгеровский</b>	<b>38 366,8</b>
Мост ч/р Изес на 2 км а/д «Подъезд к произв. базе "Сибирь" (71 км)»	23 837,4
А/д «1094 км а/д "Байкал" — Усть — Ламенка»	3 610,0
А/д «99 км а/д "К-02" — Павлово»	10 919,4
<b>Здвинский</b>	<b>17 030,7</b>
А/д «Здвинск — 154 км а/д "К-01"»	9 330,3
А/д «Здвинск — В. Урюм — Ляино — Мамон»	7 700,4
<b>Карасукский</b>	<b>20 075,3</b>
А/д «232 км а/д "К-01" — Благодатное — Шилово-Курья — 377 км а/д "К-17р"»	20 075,3
<b>Колыванский</b>	<b>15 505,6</b>
Капитальный ремонт водопропускной трубы на а/д «70 км а/д "К-12" — Пихтовка — Пономаревка»	1 517,8
Капитальный ремонт водопропускной трубы на а/д «Новосибирск — Колывань — Томск (в границах НСО)»	1 120,5
А/д «70 км а/д "К-12" — Пихтовка — Пономаревка»	12 867,3
<b>Кочковский</b>	<b>5 488,8</b>
Капремонт водопропускных труб	5 488,8
<b>Куйбышевский</b>	<b>11 507,0</b>
А/д «Куйбышев — Чумаково — Балман»	9 671,4

Район области, адрес объекта	Бюджетные ассигнования на региональные и межмуниципальные объекты
Капитальный ремонт водопропускной трубы на а/д «Куйбышев — Венгерово — гр.Омской области (старый Московский тракт)»	1 835,6
<b>Купинский</b>	<b>21 736,8</b>
А/д «Здвинск — 154 км а/д «К-01» на участке С. Лягуше — гр. Здвинского района»	15 757,5
А/д «56 км а/д «Н-3118» — Чаинка — Тюменка»	5 979,3
<b>Кыштовский</b>	<b>20 351,0</b>
А/д «156 км а/д «К-02» — Межовка — гр. Северного района»	20 351,0
<b>Маслянинский</b>	<b>6 999,8</b>
А/д «80 км а/д «К-21» — Александровка — Верх-Ики»	6 999,8
<b>Мошковский</b>	<b>11 715,5</b>
Капремонт водопропускных труб	3 238,5
А/д «82 км а/д «М-53» — Станционно-Ояшинский — Кайлы»	8 477,0
<b>Новосибирский</b>	<b>2 985,5</b>
А/д «Кольцово — Морозово» (переустройство газопровода)	2 985,5
<b>Северный</b>	<b>28 457,7</b>
А/д «75 км а/д «К-04» — Федоровка»	16 256,9
А/д «Северное — Биаса — гр. Кыштовского района»	12 200,8
<b>Сузунский</b>	<b>9 046,1</b>
Капитальный ремонт водопропускной трубы на а/д «Сузун — Битки — Маурово»	1 488,1
Мост ч/р Солоновка на 1 км а/д «52 км а/д «Н-2407» — Шарчино»	7 558,0
<b>Татарский</b>	<b>28 175,9</b>
А/д «4 км а/д «К-01» — Новомихайловка»	28 175,9
<b>Тогучинский</b>	<b>58 133,5</b>
А/д «106 км а/д «К-16» — Усть-Каменка — 68 км а/д «К-19р»»	13 342,8
Капремонт водопропускных труб	2 680,6
А/д «130 км а/д «М-53» — Тогучин — Карпысак»	32 755,0
Мост ч/р Колтырак на 7 км а/д «Степногутово — Мокрушино»	9 355,1
<b>Убинский</b>	<b>18 274,8</b>
М/д «19 км а/д «Н-2702» — Черный Мыс»	18 274,8
<b>Усть-Таркский</b>	<b>11 723,4</b>
А/д «36 км а/д «Н-2806» — Новосилих-Октябрьский»	11 723,4
<b>Чановский</b>	<b>20 810,2</b>
А/д «12 км а/д «Н-2904» — Новояркуль»	20 810,2
<b>Черепановский</b>	<b>26 666,6</b>
Мост ч/р Шипуниха на 16 км а/д «21 км а/д «К-15» — Медведское — Листвянский»	14 100,8
А/д «21 км а/д «К-15» — Медведское — Листвянский»	12 565,8
<b>Чистоозёрный</b>	<b>43 663,8</b>
А/д «29 км а/д «Н-3104» — Новый Кошкуль»	17 811,3
А/д «91 км а/д «К-01» — Журавка — Новокрасное»	25 852,5
<b>Чулымский</b>	<b>13 192,3</b>
А/д «Чулым — Большеникольское»	5 169,5
Мост ч/р Чулым на 16 км а/д «8 км а/д «Н-3201» — Золотая Грива»	8 022,8
<b>Всего по районам</b>	<b>518 046,4</b>
кроме того	
<b>Прочие затраты</b>	<b>827,3</b>
<b>Кредиторская задолженность</b>	<b>8 310,8</b>
<b>ИТОГО по КАПИТАЛЬНОМУ РЕМОНТУ</b>	<b>527 184,5</b>

Таблица 1.5 приложения 16

Район области, адрес объекта	Бюджетные ассигнования на региональные и межмуниципальные объекты
<b>Болотнинский</b>	<b>10 341,2</b>
А/д «Болотное — Дивинка»	10 341,2
<b>Доволенский</b>	<b>47 080,9</b>
А/д «Здвинск — Довольное — а/д «К-09»»	13 830,9
А/д «60 км а/д «К-09» — Довольное» (выборочно)	33 250,0
<b>Искитимский</b>	<b>31 681,9</b>
А/д «71 км а/д «М-52» — Легостаево — Чемское — 76 км а/д «К-16» (в гр. района)»	12 242,4
А/д «46 км а/д «М-52» — Сосновка»	8 177,1
А/д «9 км а/д «Н-0804» — Тальменка»	11 262,4
<b>Каргатский</b>	<b>206 999,6</b>
А/д «203 км а/д «К-17р» — Каргат» (выборочно)	165 346,3
А/д «203 км а/д «К-17р» — Каргат» (выборочно, щебеночное покрытие)	41 653,3
<b>Колыванский</b>	<b>25 699,5</b>
А/д «Новосибирск — Колывань — Томск (в границах НСО)»	25 699,5
<b>Коченёвский</b>	<b>19 304,3</b>
А/д «Коченёво — Поваренка» (выборочно)	11 753,9
А/д «1 км а/д «Н-1212» — 1 км а/д «Н-1206» (объездная р.п. Коченёво)»	7 550,4
<b>Кочковский</b>	<b>36 980,6</b>
А/д «Новосибирск — Кочки — Павлодар (в пред. РФ)»	29 744,2
А/д «Объездная дорога с. Кочки»	7 236,4
<b>Краснозёрский</b>	<b>24 544,6</b>
А/д «5 км а/д «К-10» — санаторий»	4 648,3
Ремонт водопропускной трубы на км 250+030 а/д «Новосибирск — Кочки — Павлодар (в пред. РФ)»	5 402,0
А/д «Краснозёрское — Половинное»	14 494,3
<b>Куйбышевский</b>	<b>3 501,2</b>
А/д «27 км а/д «К-04» — Кама»	3 501,2
<b>Купинский</b>	<b>5 722,5</b>
А/д «992 км а/д «М-51» — Купино — Карасук» (выборочно)	5 722,5
<b>Новосибирский</b>	<b>145 213,5</b>
А/д «Новосибирск — Кочки — Павлодар (в пред. РФ)»	68 742,8
А/д «12 км а/д «К-12» — Криводановка»	12 755,5
А/д «Инская — Барышево — 39 км а/д «К-19р» (в гр. района)»	8 987,0
А/д «Новосибирск — Колывань — Томск (в границах НСО)»	8 430,5
А/д «1445 км а/д «М-51» — Алексеевка»	7 072,6
А/д «Новосибирск — Садовый»	18 790,2
Ремонт водопропускной трубы на а/д «Кубовая — Бибиха»	1 868,3
А/д «1 км а/д «Н-2123» — Верх-Тула — Ленинское — ОбьГЭС»	6 287,2
Ремонт ЛЭП освещения на автодороге «Новосибирск — аэр. Толмачево»	12 279,4
<b>Ордынский</b>	<b>73 458,6</b>
А/д «Новосибирск — Кочки — Павлодар (в пред. РФ)»	59 819,5
А/д «6 км «Н-2203» — Малоирменка — Верх-Чик»	13 639,1
<b>Северный</b>	<b>17 054,7</b>
Ремонт водопропускных труб	2 569,1
А/д «Куйбышев — Северное» (выборочно)	14 485,6
<b>Сузунский</b>	<b>7 760,0</b>
А/д «22 км а/д «Н2407» — Бобровка — Шайдурово — Чингис (в гр. района)»	7 760,0
<b>Тогучинский</b>	<b>130 500,0</b>

Район области, адрес объекта	Бюджетные ассигнования на региональные и межмуниципальные объекты
А/д «130 км а/д «М-53» — Тогучин — Карпысак»	130 500,0
<b>Усть-Таркский</b>	<b>20 140,6</b>
А/д «Усть-Тарка — Татарск»	20 140,6
<b>Чановский</b>	<b>7 890,6</b>
Ремонт водопропускных труб	1 044,2
А/д «17 км а/д «Н-2910» — Новофеклино — Таган»	6 846,4
<b>Чулымский</b>	<b>8 252,5</b>
А/д «Шерстобитово — Залесный — 15 км а/д «Н-3209»»	8 252,5
<b>Всего по районам</b>	<b>822 126,8</b>
кроме того	
<b>Прочие затраты</b>	<b>2 701,5</b>
<b>Кредиторская задолженность</b>	<b>11 696,9</b>
<b>ИТОГО по РЕМОНТУ</b>	<b>836 525,2</b>

Приложение 17 к Закону Новосибирской области «О внесении изменений в Закон Новосибирской области "Об областном бюджете Новосибирской области на 2011 год и плановый период 2012 и 2013 годов"»

ИСТОЧНИКИ ФИНАНСИРОВАНИЯ ДЕФИЦИТА ОБЛАСТНОГО БЮДЖЕТА НОВОСИБИРСКОЙ ОБЛАСТИ

Таблица 1

Источники финансирования дефицита областного бюджета Новосибирской области на 2011 год

тыс. рублей

КОД	Наименование кода группы, подгруппы, статьи, вида источника финансирования дефицитов бюджетов, кода классификации операций сектора государственного управления, относящихся к источникам финансирования дефицитов бюджетов	2011
1	2	3
01 00 00 00 00 0000 000	Источники внутреннего финансирования дефицитов бюджетов	8 532 231,8
01 02 00 00 00 0000 000	Кредиты кредитных организаций в валюте Российской Федерации	5 176 843,3
01 02 00 00 00 0000 700	Получение кредитов от кредитных организаций в валюте Российской Федерации	8 965 000,0
01 02 00 00 02 0000 710	Получение кредитов от кредитных организаций бюджетами субъектов Российской Федерации в валюте Российской Федерации	8 965 000,0
01 02 00 00 00 0000 800	Погашение кредитов, предоставленных кредитными организациями в валюте Российской Федерации	3 788 156,7
01 02 00 00 02 0000 810	Погашение бюджетами субъектов Российской Федерации кредитов от кредитных организаций в валюте Российской Федерации	3 788 156,7
01 03 00 00 00 0000 000	Бюджетные кредиты от других бюджетов бюджетной системы Российской Федерации	3 200 000,0
01 03 00 00 00 0000 700	Получение бюджетных кредитов от других бюджетов бюджетной системы Российской Федерации в валюте Российской Федерации	3 500 000,0
01 03 00 00 02 0000 710	Получение кредитов от других бюджетов бюджетной системы Российской Федерации бюджетами субъектов Российской Федерации в валюте Российской Федерации	3 500 000,0
01 03 00 00 00 0000 800	Погашение бюджетных кредитов, полученных от других бюджетов бюджетной системы Российской Федерации в валюте Российской Федерации	300 000,0
01 03 00 00 02 0000 810	Погашение бюджетами субъектов Российской Федерации кредитов от других бюджетов бюджетной системы Российской Федерации в валюте Российской Федерации	300 000,0
01 05 00 00 00 0000 000	Изменение остатков средств на счетах по учёту средств бюджета	1 523 673,5
01 05 00 00 00 0000 500	Увеличение остатков средств бюджетов	-95 100 797,3
01 05 02 00 00 0000 500	Увеличение прочих остатков средств бюджетов	-95 100 797,3
01 05 02 01 00 0000 510	Увеличение прочих остатков денежных средств бюджетов	-95 100 797,3
01 05 02 01 02 0000 510	Увеличение прочих остатков денежных средств бюджетов субъектов Российской Федерации	-95 100 797,3
01 05 00 00 00 0000 600	Уменьшение остатков средств бюджетов	96 624 470,8
01 05 02 00 00 0000 600	Уменьшение прочих остатков средств бюджетов	96 624 470,8
01 05 02 01 00 0000 610	Уменьшение прочих остатков денежных средств бюджетов	96 624 470,8
01 05 02 01 02 0000 610	Уменьшение прочих остатков денежных средств бюджетов субъектов Российской Федерации	96 624 470,8
01 06 00 00 00 0000 000	Иные источники внутреннего финансирования дефицитов бюджетов	-1 368 285,0
01 06 01 00 00 0000 000	Акции и иные формы участия в капитале, находящиеся в государственной и муниципальной собственности	151 892,5
01 06 01 00 00 0000 630	Средства от продажи акций и иных форм участия в капитале, находящихся в государственной и муниципальной собственности	151 892,5
01 06 01 00 02 0000 630	Средства от продажи акций и иных форм участия в капитале, находящихся в собственности субъектов Российской Федерации	151 892,5
01 06 04 00 00 0000 000	Исполнение государственных и муниципальных гарантий в валюте Российской Федерации	250 000,0
01 06 04 00 00 0000 800	Исполнение государственных и муниципальных гарантий в валюте Российской Федерации в случае, если исполнение гарантом государственных и муниципальных гарантий ведет к возникновению права регрессного требования гаранта к принципалу либо обусловлено уступкой гаранту прав требования бенефициара к принципалу	250 000,0
01 06 04 00 02 0000 810	Исполнение государственных гарантий субъектов Российской Федерации в валюте Российской Федерации в случае, если исполнение гарантом государственных гарантий ведет к возникновению права регрессного требования гаранта к принципалу либо обусловлено уступкой гаранту прав требования бенефициара к принципалу	250 000,0
01 06 05 00 00 0000 000	Бюджетные кредиты, предоставленные внутри страны в валюте Российской Федерации	-1 270 177,5
01 06 05 00 00 0000 600	Возврат бюджетных кредитов, предоставленных внутри страны в валюте Российской Федерации	831 628,6
01 06 05 01 02 0000 640	Возврат бюджетных кредитов, предоставленных юридическим лицам из бюджетов субъектов Российской Федерации в валюте Российской Федерации	331 628,6
01 06 05 02 02 0000 640	Возврат бюджетных кредитов, предоставленных другим бюджетам бюджетной системы Российской Федерации из бюджетов субъектов Российской Федерации в валюте Российской Федерации	500 000,0
01 06 05 00 00 0000 500	Предоставление бюджетных кредитов внутри страны в валюте Российской Федерации	2 101 806,1
01 06 05 01 02 0000 540	Предоставление бюджетных кредитов юридическим лицам из бюджетов субъектов Российской Федерации в валюте Российской Федерации	0,0
01 06 05 02 02 0000 540	Предоставление бюджетных кредитов другим бюджетам бюджетной системы Российской Федерации из бюджетов субъектов Российской Федерации в валюте Российской Федерации	2 101 806,1
ИТОГО:		8 532 231,8

Таблица 2  
приложения 17Источники финансирования дефицита областного бюджета  
Новосибирской области на 2012—2013 годы

тыс. рублей

КОД	Наименование кода группы, подгруппы, статьи, вида источника финансирования дефицитов бюджетов, кода классификации операций сектора государственного управления, относящихся к источникам финансирования дефицитов бюджетов	2012	2013
01 00 00 00 00 0000 000	Источники внутреннего финансирования дефицитов бюджетов	4 045 434,1	3 858 858,1
01 02 00 00 00 0000 000	Кредиты кредитных организаций в валюте Российской Федерации	4 653 267,4	4 708 858,1
01 02 00 00 00 0000 700	Получение кредитов от кредитных организаций в валюте Российской Федерации	9 080 000,0	9 610 000,0
01 02 00 00 02 0000 710	Получение кредитов от кредитных организаций бюджетами субъектов Российской Федерации в валюте Российской Федерации	9 080 000,0	9 610 000,0
01 02 00 00 00 0000 800	Погашение кредитов, предоставленных кредитными организациями в валюте Российской Федерации	4 426 732,6	4 901 141,9
01 02 00 00 02 0000 810	Погашение бюджетами субъектов Российской Федерации кредитов от кредитных организаций в валюте Российской Федерации	4 426 732,6	4 901 141,9
01 03 00 00 00 0000 000	Бюджетные кредиты от других бюджетов бюджетной системы Российской Федерации	-618 597,5	-850 000,0
01 03 00 00 00 0000 700	Получение бюджетных кредитов от других бюджетов бюджетной системы Российской Федерации в валюте Российской Федерации	0,0	0,0
01 03 00 00 02 0000 710	Получение кредитов от других бюджетов бюджетной системы Российской Федерации бюджетами субъектов Российской Федерации в валюте Российской Федерации	0,0	0,0
01 03 00 00 00 0000 800	Погашение бюджетных кредитов, полученных от других бюджетов бюджетной системы Российской Федерации в валюте Российской Федерации	618 597,5	850 000,0
01 03 00 00 02 0000 810	Погашение бюджетами субъектов Российской Федерации кредитов от других бюджетов бюджетной системы Российской Федерации в валюте Российской Федерации	618 597,5	850 000,0
01 05 00 00 00 0000 000	Изменение остатков средств на счетах по учёту средств бюджета	0,0	0,0
01 05 00 00 00 0000 500	Увеличение остатков средств бюджетов	-89 299 299,6	-91 192 083,6
01 05 02 00 00 0000 500	Увеличение прочих остатков средств бюджетов	-89 299 299,6	-91 192 083,6
01 05 02 01 00 0000 510	Увеличение прочих остатков денежных средств бюджетов	-89 299 299,6	-91 192 083,6
01 05 02 01 02 0000 510	Увеличение прочих остатков денежных средств бюджетов субъектов Российской Федерации	-89 299 299,6	-91 192 083,6
01 05 00 00 00 0000 600	Уменьшение остатков средств бюджетов	89 299 299,6	91 192 083,6
01 05 02 00 00 0000 600	Уменьшение прочих остатков средств бюджетов	89 299 299,6	91 192 083,6
01 05 02 01 00 0000 610	Уменьшение прочих остатков денежных средств бюджетов	89 299 299,6	91 192 083,6
01 05 02 01 02 0000 610	Уменьшение прочих остатков денежных средств бюджетов субъектов Российской Федерации	89 299 299,6	91 192 083,6
01 06 00 00 00 0000 000	Иные источники внутреннего финансирования дефицитов бюджетов	10 764,2	0,0
01 06 05 00 00 0000 000	Бюджетные кредиты, предоставленные внутри страны в валюте Российской Федерации	10 764,2	0,0
01 06 05 00 00 0000 600	Возврат бюджетных кредитов, предоставленных внутри страны в валюте Российской Федерации	510 764,2	500 000,0
01 06 05 01 02 0000 640	Возврат бюджетных кредитов, предоставленных юридическим лицам из бюджетов субъектов Российской Федерации в валюте Российской Федерации	10 764,2	0,0
01 06 05 02 02 0000 640	Возврат бюджетных кредитов, предоставленных другим бюджетам бюджетной системы Российской Федерации из бюджетов субъектов Российской Федерации в валюте Российской Федерации	500 000,0	500 000,0

КОД	Наименование кода группы, подгруппы, статьи, вида источника финансирования дефицитов бюджетов, кода классификации операций сектора государственного управления, относящихся к источникам финансирования дефицитов бюджетов	2012	2013
01 06 05 00 00 0000 500	Предоставление бюджетных кредитов внутри страны в валюте Российской Федерации	500 000,0	500 000,0
01 06 05 01 02 0000 540	Предоставление бюджетных кредитов юридическим лицам из бюджетов субъектов Российской Федерации в валюте Российской Федерации	0,0	0,0
01 06 05 02 02 0000 540	Предоставление бюджетных кредитов другим бюджетам бюджетной системы Российской Федерации из бюджетов субъектов Российской Федерации в валюте Российской Федерации	500 000,0	500 000,0
<b>ИТОГО:</b>		<b>4 045 434,1</b>	<b>3 858 858,1</b>

Приложение 18 к Закону Новосибирской области «О внесении изменений в Закон Новосибирской области "Об областном бюджете Новосибирской области на 2011 год и на плановый период 2012 и 2013 годов"»

### ПРОГРАММА ГОСУДАРСТВЕННЫХ ВНУТРЕННИХ ЗАИМСТВОВАНИЙ НОВОСИБИРСКОЙ ОБЛАСТИ

Таблица 1

Программа государственных внутренних заимствований  
Новосибирской области на 2011 год

	Объём привлечения	Объём средств, направляемых на погашение
Государственные внутренние заимствования в том числе:	12 465 000,0	4 088 156,7
1 Государственные займы, осуществляемые путем выпуска государственных ценных бумаг	0,0	0,0
2 Кредиты, привлекаемые от кредитных организаций	8 965 000,0	3 788 156,7
3 Кредиты, привлекаемые от других бюджетов бюджетной системы Российской Федерации	3 500 000,0	300 000,0

Таблица 2  
приложения 18Программа государственных внутренних заимствований  
Новосибирской области на 2012—2013 годы

	Объём привлечения в 2012 году	Объём привлечения в 2013 году
Государственные внутренние заимствования в том числе:	9 080 000,0	9 610 000,0
1 Государственные займы, осуществляемые путем выпуска государственных ценных бумаг	0,0	0,0
2 Кредиты, привлекаемые от кредитных организаций	9 080 000,0	9 610 000,0
3 Кредиты, привлекаемые от других бюджетов бюджетной системы Российской Федерации	0,0	0,0
<b>2. Погашение заимствований</b>		
Государственные внутренние заимствования в том числе:	Объём средств, направляемых на погашение в 2012 году	Объём средств, направляемых на погашение в 2013 году
1 Государственные займы, осуществляемые путем выпуска государственных ценных бумаг	5 045 330,1	5 751 141,9
2 Кредиты, привлекаемые от кредитных организаций	0,0	0,0
3 Кредиты, привлекаемые от других бюджетов бюджетной системы Российской Федерации	4 426 732,6	4 901 141,9
	618 597,5	850 000,0

## ПОСТАНОВЛЕНИЕ

Законодательного Собрания Новосибирской области пятого созыва  
(двенадцатая сессия)

### О Законе Новосибирской области «О внесении изменений в Закон Новосибирской области "О мировых судьях Новосибирской области"»

Законодательное Собрание Новосибирской области  
ПОСТАНОВЛЯЕТ:

1. Принять Закон Новосибирской области «О внесении изменений в Закон Новосибирской области "О мировых судьях Новосибирской области"».
2. Направить указанный Закон Губернатору Новосибирской области для подписания и обнародования.
3. Настоящее постановление вступает в силу со дня его принятия.

Председатель Законодательного Собрания  
И. Г. МОРОЗ.г. Новосибирск,  
ул. Кирова, 3,  
24 ноября 2011 г.,  
№ 147-ЗС.

## ЗАКОН НОВОСИБИРСКОЙ ОБЛАСТИ

### О внесении изменений в Закон Новосибирской области «О мировых судьях Новосибирской области»

#### Статья 1

Внести в Закон Новосибирской области от 26 сентября 2005 года № 314-ОЗ «О мировых судьях Новосибирской области» (с изменениями, внесёнными Законами Новосибирской области от 13 декабря 2006 года № 62-ОЗ, от 7 июня 2007 года № 109-ОЗ, от 28 марта 2008 года № 221-ОЗ, от 6 апреля 2009 года № 317-ОЗ, от 31 мая 2010 года № 501-ОЗ) следующие изменения:

- 1) часть 1 статьи 1 дополнить абзацем следующего содержания:  
«Мировой судья замещает государственную должность Новосибирской области.»;
- 2) в статье 5:
- а) часть 2 дополнить абзацем следующего содержания:

«Судебные участки создаются в судебных районах соответствующих районных судов и носят название судебного района и порядковый номер судебного участка в судебном районе.»;

б) дополнить частью 4 следующего содержания:

«4. Местами постоянного пребывания мировых судей являются города Новосибирск, Бердск и Обь, рабочий посёлок Краснообск, административные центры муниципальных районов Новосибирской области, установленные Законом Новосибирской области от 17 декабря 2004 года № 246-ОЗ "Об административных центрах муниципальных районов и сельских поселений Новосибирской области"»;

3) в статье 6:

а) в части 2 слова «Ведомости Новосибирского областного Совета депутатов» заменить словами «Ведомости Законодательного Собрания Новосибирской области»;

б) в абзаце первом части 5 слова «уполномоченный в сфере организационного и материально-технического обеспечения деятельности мировых судей» заменить словами «уполномоченный в сфере обеспечения деятельности мировых судей (далее — уполномоченный областной исполнительный орган)»;

в) в части 6 слова «областной исполнительный орган государственной власти Новосибирской области, уполномоченный в сфере организационного и материально-технического обеспечения деятельности мировых судей» заменить словами «уполномоченный областной исполнительный орган»;

г) в части 7 слова «Областной исполнительный орган государственной власти Новосибирской области, уполномоченный в сфере организационного и материально-технического обеспечения деятельности мировых судей» заменить словами «Уполномоченный областной исполнительный орган», слова «Новосибирского областного Совета депутатов» заменить словами «Законодательного Собрания Новосибирской области»;

4) в статье 7:

а) в части 1 слова «Новосибирским областным Советом депутатов» заменить словами «Законодательным Собранием Новосибирской области»;

б) в части 2 слова «Новосибирского областного Совета депутатов» заменить словами «Законодательного Собрания Новосибирской области»;

в) в части 3 слова «Новосибирского областного Совета депутатов» заменить словами «Законодательного Собрания Новосибирской области»;

г) в части 4 слова «Новосибирского областного Совета депутатов» заменить словами «Законодательного Собрания Новосибирской области», слова «Регламентом Новосибирского областного Совета депутатов» заменить словами «Регламентом Законодательного Собрания Новосибирской области»;

д) в части 5 слова «Новосибирского областного Совета депутатов» заменить словами «Законодательного Собрания Новосибирской области»;

е) в части 6 слова «Новосибирского областного Совета депутатов» заменить словами «Законодательного Собрания Новосибирской области», слова «Ведомости Новосибирского областного Совета депутатов» заменить словами «Ведомости Законодательного Собрания Новосибирской области»;

5) дополнить статью 8.1 следующего содержания:

**«Статья 8.1. Профессиональная переподготовка и повышение квалификации мировых судей**  
1. Мировой судья, впервые назначенный на должность мирового судьи, проходит профессиональную переподготовку в формах обучения в образовательных учреждениях высшего профессионального и дополнительного профессионального образования, осуществляющих профессиональную переподготовку и повышение квалификации судей, и стажировки в районном суде по месту назначения мирового судьи.

Профессиональная переподготовка мирового судьи, впервые назначенного на должность мирового судьи, осуществляется с отрывом от исполнения им служебных обязанностей и состоит из двух этапов. Первый этап проходит в форме обучения в образовательных учреждениях высшего профессионального и дополнительного профессионального образования, осуществляющих профессиональную переподготовку и повышение квалификации судей, и не превышает двух месяцев. Второй этап проходит в форме стажировки в районном суде по месту назначения мирового судьи и не превышает одного месяца.

Общая продолжительность профессиональной переподготовки мирового судьи не может превышать трех месяцев.

Период прохождения профессиональной переподготовки мирового судьи включается в стаж работы в должности мирового судьи.

По результатам прохождения профессиональной переподготовки мировому судье, впервые назначенному на должность мирового судьи, присваивается квалификационный класс.

От прохождения профессиональной переподготовки освобождаются мировые судьи, ранее замещавшие должности мировых судей, судей конституционных (уставных) судов, судей федеральных судов, перерыв в судебной деятельности которых не превышает пяти лет.

2. Повышение квалификации мирового судьи осуществляется по мере необходимости, но не реже одного раза в три года в формах обучения в образовательных учреждениях высшего профессионального и дополнительного профессионального образования, осуществляющих профессиональную переподготовку и повышение квалификации судей, и стажировки в суде.

Повышение квалификации мирового судьи на территории Новосибирской области осуществляется с отрывом, с частичным отрывом или без отрыва от исполнения служебных обязанностей и с использованием возможностей дистанционных образовательных технологий. Повышение квалификации мирового судьи за пределами территории Новосибирской области осуществляется с отрывом от исполнения служебных обязанностей.

Продолжительность повышения квалификации мирового судьи устанавливается в зависимости от программ повышения квалификации, утвержденных образовательными учреждениями высшего профессионального и дополнительного профессионального образования, осуществляющих профессиональную переподготовку и повышение квалификации судей, но не может превышать одного месяца.

3. Профессиональная переподготовка и повышение квалификации мировых судей, включая командировочные расходы в период прохождения ими повышения квалификации и профессиональной переподготовки, осуществляется за счет средств областного бюджета Новосибирской области в пределах бюджетных ассигнований, предусмотренных на обеспечение деятельности мировых судей.

4. Организация профессиональной переподготовки и повышения квалификации мировых судей осуществляется уполномоченным областным исполнительным органом на основе государственного заказа.

5. Профессиональная переподготовка и повышение квалификации мировых судей осуществляется на плановой основе.

Планы профессиональной переподготовки и повышения квалификации мировых судей ежегодно разрабатываются и утверждаются уполномоченным областным исполнительным органом.;

б) части 2 и 3 статьи 11 изложить в следующей редакции:

«2. Аппарат мирового судьи входит в структуру уполномоченного областного исполнительного органа.

Структура и штатное расписание аппарата мирового судьи, положение об аппарате мирового судьи утверждаются руководителем уполномоченного областного исполнительного органа.

3. Работники аппарата мирового судьи замещают должности государственной гражданской службы Новосибирской области, учреждаемые для обеспечения деятельности мирового судьи.»;

7) в части 1 статьи 12 слова «в сеть Интернет» заменить словами «в информационно-телекоммуникационную сеть "Интернет"»;

8) статью 13 изложить в следующей редакции:

**«Статья 13. Обеспечение деятельности мировых судей**

1. Организационное обеспечение деятельности мировых судей осуществляет уполномоченный областной исполнительный орган.

2. Финансовое и материально-техническое обеспечение деятельности мировых судей (за исключением обеспечения оплаты труда мировых судей и социальных выплат, предусмотренных для судей федеральными законами, которое осуществляется через органы Судебного департамента при Верховном Суде Российской Федерации) осуществляет уполномоченный областной исполнительный орган за счет средств областного бюджета Новосибирской области.

3. Уполномоченный областной исполнительный орган не реже одного раза в год представляет в Законодательное Собрание Новосибирской области информацию об обеспечении деятельности мировых судей.»;

9) в статье 14:

а) в части 3 слова «Новосибирский областной Совет депутатов» заменить словами «Законодательное Собрание Новосибирской области»;

б) в части 4 слова «уполномоченных должностных лиц областного исполнительного органа государственной власти Новосибирской области, уполномоченного в сфере организационного и материально-технического обеспечения деятельности мировых судей» заменить словами «должностных лиц уполномоченного областного исполнительного органа»;

в) в части 5 слова «в сети Интернет» заменить словами «в информационно-телекоммуникационной сети "Интернет"», слова «областным исполнительным органом государственной власти Новосибирской области, уполномоченным в сфере организационного и материально-технического обеспечения деятельности мировых судей» заменить словами «уполномоченным областным исполнительным органом»;

г) в части 6 слова «областным исполнительным органом государственной власти Новосибирской области, уполномоченным в сфере организационного и материально-технического обеспечения деятельности мировых судей» заменить словами «Судебным департаментом при Верховном Суде Российской Федерации».

**Статья 2**

Настоящий Закон вступает в силу через 10 дней после дня его официального опубликования.

**Губернатор Новосибирской области**  
**В. А. ЮРЧЕНКО.**

г. Новосибирск,  
5 декабря 2011 г.,  
№ 147-ОЗ.

**ПОСТАНОВЛЕНИЕ**

Законодательного Собрания Новосибирской области пятого созыва  
(двенадцатая сессия)

**О Законе Новосибирской области «О внесении изменений в законы Новосибирской области, устанавливающие границы муниципальных образований Новосибирской области»**

Законодательное Собрание Новосибирской области  
ПОСТАНОВЛЯЕТ:

1. Принять Закон Новосибирской области «О внесении изменений в законы Новосибирской области, устанавливающие границы муниципальных образований Новосибирской области».

2. Направить указанный Закон Губернатору Новосибирской области для подписания и обнародования.

3. Настоящее постановление вступает в силу со дня его принятия.

**Председатель Законодательного Собрания**  
**И. Г. МОРОЗ.**

г. Новосибирск,  
ул. Кирова, 3,  
24 ноября 2011 г.,  
№ 148-ЗС.

**ЗАКОН НОВОСИБИРСКОЙ ОБЛАСТИ**

**О внесении изменений в законы Новосибирской области, устанавливающие границы муниципальных образований Новосибирской области**

**Статья 1**

Внести в Закон Новосибирской области от 2 июня 2004 года № 200-ОЗ «О статусе и границах муниципальных образований Новосибирской области» (с изменениями, внесенными Законами Новосибирской области от 11 октября 2004 года № 223-ОЗ, от 14 мая 2005 года № 292-ОЗ, от 26 сентября 2005 года № 323-ОЗ, от 9 октября 2005 года № 332-ОЗ, от 9 декабря 2005 года № 357-ОЗ, от 19 октября 2006 года № 46-ОЗ, от 28 марта 2008 года № 223-ОЗ, от 31 марта 2008 года № 220-ОЗ, от 6 октября 2009 года № 376-ОЗ, от 6 октября 2009 года № 377-ОЗ, от 5 ноября 2009 года № 392-ОЗ, от 5 апреля 2010 года № 468-ОЗ, от 2 декабря 2010 года № 22-ОЗ, от 2 декабря 2010 года № 23-ОЗ, от 4 февраля 2011 года № 44-ОЗ, от 2 марта 2011 года № 50-ОЗ, от 5 мая 2011 года № 70-ОЗ, от 5 мая 2011 года № 71-ОЗ, от 7 июля 2011 года № 102-ОЗ, от 7 октября 2011 года № 124-ОЗ) следующие изменения:

1) в части 23 статьи 4:

а) пункт 14 изложить в следующей редакции:

«14) Новомихайловский сельсовет, в состав территории которого входят населенные пункты: деревня Дубровино, село Новомихайловка.»;

б) в пункте 16 слова «деревня Дубровино,» исключить.

2) в приложении 4 «Сельские поселения»:

а) картографическое описание границ муниципального образования Новомихайловского сельсовета Татарского района Новосибирской области, в состав территории которого входит населенный пункт село Новомихайловка, установить согласно приложению 1 к настоящему Закону;

б) картографическое описание границ муниципального образования Новопокровского сельсовета Татарского района Новосибирской области, в состав территории которого входят населенные пункты: деревня Дубровино, деревня Ивановка, деревня Митино, поселок Тракторный, село Новопокровка, железнодорожная станция Кабаклы, установить согласно приложению 2 к настоящему Закону.

**Статья 2**

Внести в Закон Новосибирской области от 27 декабря 2002 года № 90-ОЗ «Об утверждении границ муниципальных образований Новосибирской области» (с изменениями, внесенными Законами Новосибирской области от 14 июля 2003 года № 123-ОЗ, от 12 июля 2004 года № 205-ОЗ, от 11 октября 2004 года № 223-ОЗ, от 14 мая 2005 года № 292-ОЗ, от 26 сентября 2005 года № 322-ОЗ, от 9 октября 2005 года № 331-ОЗ, от 9 декабря 2005 года № 356-ОЗ, от 19 октября 2006 года № 47-ОЗ, от 28 марта 2008 года № 224-ОЗ, от 31 марта 2008 года № 219-ОЗ, от 6 октября 2009 года № 375-ОЗ, от 6 октября 2009 года № 377-ОЗ, от 5 ноября 2009 года № 393-ОЗ, от 5 апреля 2010 года № 468-ОЗ, от 2 декабря 2010 года № 22-ОЗ, от 2 декабря 2010 года № 23-ОЗ, от 4 февраля 2011 года № 44-ОЗ, от 2 марта 2011 года № 50-ОЗ, от 5 мая 2011 года № 70-ОЗ, от 5 мая 2011 года № 71-ОЗ, от 7 июля 2011 года № 102-ОЗ, от 7 октября 2011 года № 124-ОЗ) следующие изменения:

1) в приложении 29:

а) «План границ муниципального образования Новомихайловский сельсовет Татарского района Новосибирской области» и «Описание границ муниципального образования Новомихайловский сельсовет Татарского района Новосибирской области» установить согласно приложению 3 к настоящему Закону;

б) «План границ муниципального образования Новопокровский сельсовет Татарского района Новосибирской области» и «Описание границ муниципального образования Новопокровский сельсовет Татарского района Новосибирской области» установить согласно приложению 4 к настоящему Закону;

2) в приложении 39:

а) пункт 351 изложить в следующей редакции:

«351) в муниципальном образовании Новомихайловском сельсовете Татарского района Новосибирской области: деревня Дубровино, село Новомихайловка.»;

б) в пункте 353 слова «деревня Дубровино,» исключить.

**Статья 3**

Настоящий Закон вступает в силу через 10 дней после дня его официального опубликования.

**Губернатор Новосибирской области**  
**В. А. ЮРЧЕНКО.**

г. Новосибирск,  
5 декабря 2011 г.,  
№ 148-ОЗ.

Приложение 1 к Закону Новосибирской области  
«О внесении изменений в законы Новосибирской области, устанавливающие границы муниципальных образований Новосибирской области»

**КАРТОГРАФИЧЕСКОЕ ОПИСАНИЕ ГРАНИЦ МУНИЦИПАЛЬНОГО ОБРАЗОВАНИЯ НОВОМИХАЙЛОВСКИЙ СЕЛЬСОВЕТ ТАТАРСКОГО РАЙОНА НОВОСИБИРСКОЙ ОБЛАСТИ**

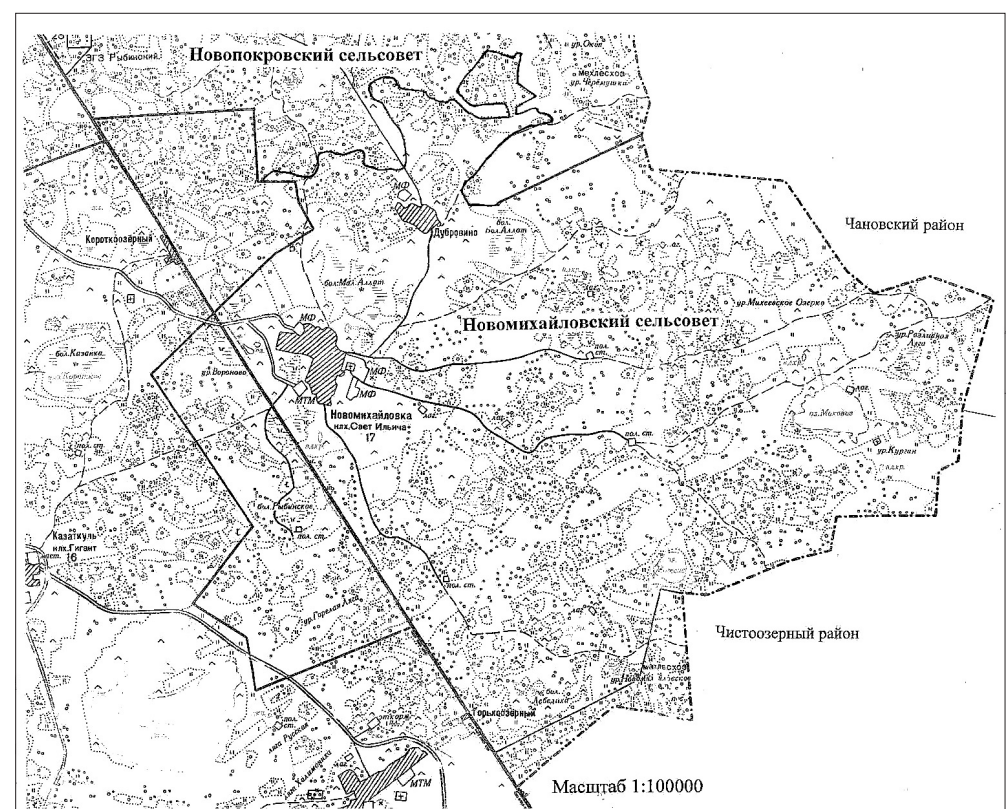

Приложение 2 к Закону Новосибирской области  
«О внесении изменений в законы Новосибирской области, устанавливающие границы муниципальных образований Новосибирской области»

**КАРТОГРАФИЧЕСКОЕ ОПИСАНИЕ ГРАНИЦ МУНИЦИПАЛЬНОГО ОБРАЗОВАНИЯ НОВОПОКРОВСКИЙ СЕЛЬСОВЕТ ТАТАРСКОГО РАЙОНА НОВОСИБИРСКОЙ ОБЛАСТИ**

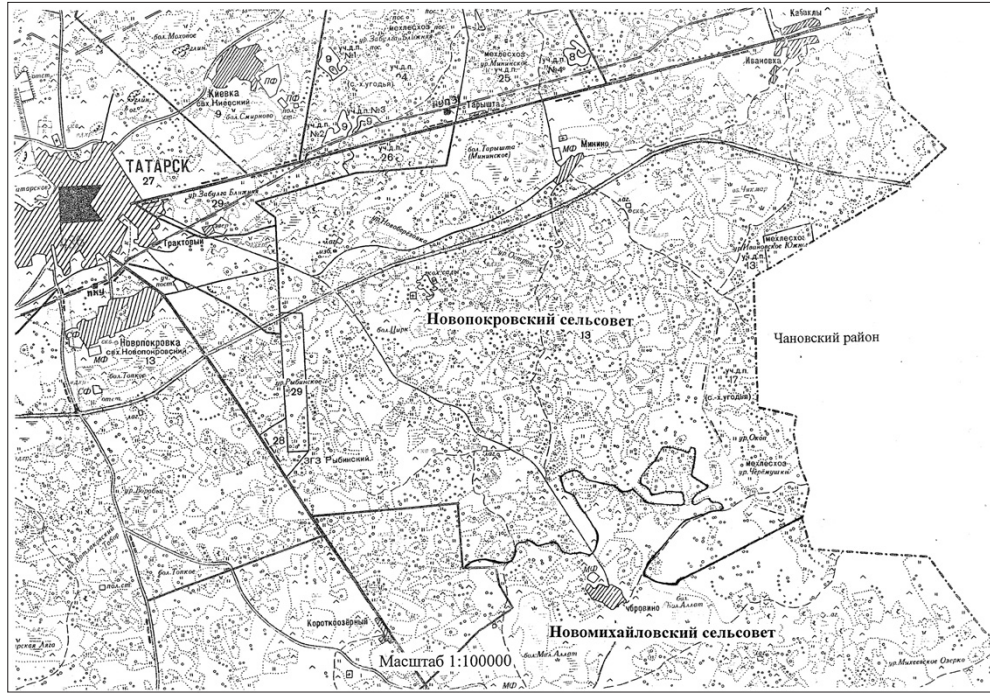

Приложение 3 к Закону Новосибирской области  
«О внесении изменений в законы Новосибирской области, устанавливающие границы муниципальных образований Новосибирской области»

**ПЛАН ГРАНИЦ МУНИЦИПАЛЬНОГО ОБРАЗОВАНИЯ НОВОМИХАЙЛОВСКИЙ СЕЛЬСОВЕТ ТАТАРСКОГО РАЙОНА НОВОСИБИРСКОЙ ОБЛАСТИ**

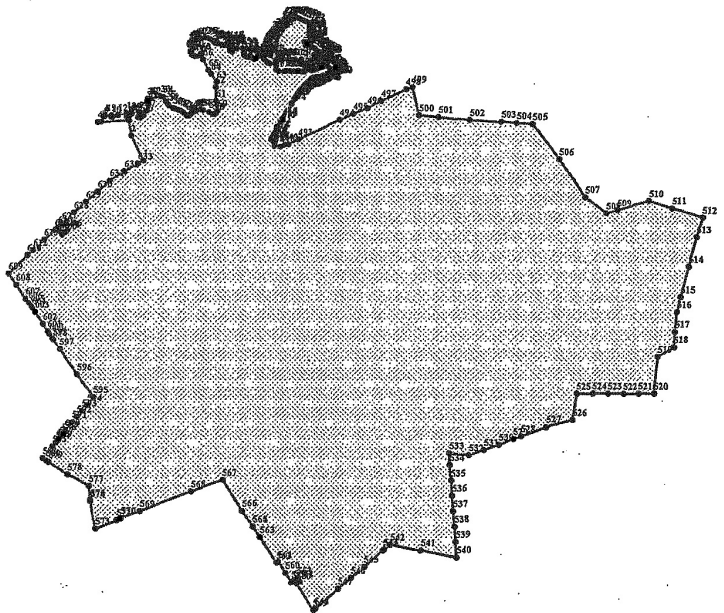

М 1:150 000

№_т_чк	Дир_уг_гмс	Длина_м	X_м	Y_м
66	333 29 48	168,79	100 781,74	344 572,66
67	11 03 04	42,67	100 932,79	344 497,34
68	319 22 22	9,50	100 974,66	344 505,52
69	235 15 21	10,24	100 981,88	344 499,33
70	221 56 21	93,77	100 976,04	344 490,92
71	272 56 08	118,42	100 906,29	344 428,25
72	291 22 18	99,86	100 912,36	344 309,99
73	357 45 15	51,59	100 948,75	344 216,99
74	304 59 37	49,35	101 000,30	344 214,97
75	357 42 34	50,58	101 028,61	344 174,54
76	39 05 31	83,36	101 079,15	344 172,52
77	61 05 21	77,37	101 143,85	344 225,08
78	2 23 11	24,28	101 181,25	344 292,80
79	315 00 04	26,59	101 205,51	344 293,81
80	265 29 08	38,53	101 225,73	344 273,60
81	277 29 46	38,74	101 222,89	344 235,19
82	299 58 58	60,68	101 227,75	344 196,78
83	334 43 25	40,24	101 258,07	344 144,21
84	26 59 39	60,13	101 294,47	344 127,03
85	73 00 30	38,05	101 348,04	344 154,32
86	37 41 33	28,10	101 359,16	344 190,71
87	48 48 41	21,49	101 381,40	344 207,89
88	103 40 02	36,70	101 395,55	344 224,07
89	72 35 50	45,05	101 386,88	344 259,73
90	60 14 54	57,57	101 400,35	344 302,71
91	68 39 49	88,84	101 428,92	344 352,89
92	81 51 58	101,17	101 461,25	344 435,45
93	79 41 54	120,04	101 475,56	344 535,60
94	94 21 23	86,29	101 497,03	344 653,70
95	116 33 28	71,91	101 490,47	344 739,74
96	136 46 59	92,79	101 458,32	344 804,07
97	77 11 43	58,64	101 390,70	344 867,61
98	106 26 22	51,80	101 403,89	344 924,79

№_т_чк	Дир_уг_гмс	Длина_м	X_м	Y_м
165	101 00 54	6,47	100 869,71	346 484,37
166	142 37 34	8,54	100 868,48	346 490,72
167	165 38 18	23,59	100 861,69	346 495,90
168	145 41 26	19,94	100 838,84	346 501,75
169	143 07 45	44,40	100 822,37	346 512,99
170	134 33 12	45,83	100 786,85	346 539,63
171	140 36 02	42,47	100 754,70	346 572,29
172	142 12 28	40,63	100 721,88	346 599,25
173	72 33 53	31,56	100 689,77	346 624,14
174	125 29 44	60,74	100 699,23	346 654,25
175	103 47 28	196,50	100 663,96	346 703,70
176	162 18 40	31,09	100 617,12	346 894,54
177	177 40 41	121,63	100 587,50	346 903,98
178	116 22 18	98,54	100 465,98	346 908,91
179	92 55 59	169,88	100 422,20	346 997,20
180	91 23 14	62,37	100 413,51	347 166,86
181	91 32 43	119,37	100 412,00	347 229,20
182	90 16 36	26,36	100 408,78	347 348,53
183	90 16 00	119,88	100 408,64	347 376,88
184	88 05 22	100,55	100 408,09	347 496,76
185	58 40 26	24,09	100 411,44	347 597,26
186	100 13 11	44,85	100 423,96	347 617,83
187	115 26 31	12,53	100 416,00	347 661,96
188	93 17 54	26,23	100 410,62	347 673,28
189	95 48 38	23,34	100 409,11	347 699,46
190	95 15 02	18,00	100 406,75	347 722,68
191	94 54 30	35,53	100 405,10	347 740,60
192	92 56 55	26,96	100 402,06	347 776,00
193	80 37 38	15,05	100 400,67	347 802,93
194	59 41 20	18,67	100 403,13	347 817,78
195	56 35 42	29,03	100 412,55	347 833,91
196	50 52 39	23,61	100 428,54	347 858,14
197	34 25 49	11,97	100 443,43	347 876,46

№_т_чк	Дир_уг_гмс	Длина_м	X_м	Y_м
99	117 28 20	22,95	101 389,03	344 974,47
100	101 18 34	20,77	101 378,44	344 994,84
101	163 04 07	19,58	101 374,37	345 015,20
102	275 37 02	49,93	101 355,64	345 020,90
103	263 59 29	31,12	101 360,53	344 971,22
104	179 59 49	21,18	101 357,27	344 940,27
105	119 21 21	29,91	101 336,09	344 940,27
106	101 39 31	52,40	101 321,43	344 966,33
107	93 25 00	54,67	101 310,84	345 017,65
108	106 37 52	100,55	101 307,58	345 072,22
109	102 43 09	56,78	101 278,80	345 168,57
110	75 57 44	51,57	101 266,30	345 223,96
111	110 45 56	55,42	101 278,81	345 273,99
112	102 15 34	42,05	101 259,16	345 325,80
113	47 43 42	26,56	101 250,23	345 366,90
114	350 45 05	77,83	101 268,10	345 386,55
115	60 15 21	43,21	101 344,92	345 374,04
116	143 57 58	24,30	101 366,36	345 411,57
117	193 37 41	60,66	101 346,71	345 425,86
118	131 37 35	21,51	101 287,75	345 411,57
119	99 05 06	45,24	101 273,46	345 427,65
120	199 10 52	43,50	101 266,32	345 472,32
121	234 47 03	37,18	101 225,23	345 458,02
122	179 59 56	23,22	101 203,79	345 427,65
123	78 41 17	63,77	101 180,57	345 427,65
124	152 05 51	34,36	101 193,07	345 490,18
125	249 54 16	78,01	101 162,71	345 506,27
126	197 44 47	46,89	101 135,90	345 433,01
127	113 45 56	82,00	101 091,24	345 418,72
128	58 13 50	184,94	101 058,20	345 493,76
129	90 36 23	174,65	101 155,57	345 650,99
130	124 35 18	24,45	101 153,72	345 625,63
131	137 09 14	20,88	101 139,84	345 645,76

№_т_чк	Дир_уг_гмс	Длина_м	X_м	Y_м
198	357 54 40	15,80	100 453,31	347 883,23
199	336 56 01	24,58	100 469,10	347 882,85
200	339 41 26	21,58	100 491,71	347 873,02
201	336 34 59	25,07	100 511,95	347 865,53
202	324 48 35	73,97	100 534,95	347 855,57
203	338 59 49	219,18	100 595,41	347 812,94
204	269 27 45	208,38	100 800,01	347 734,34
205	258 31 23	68,64	100 796,05	347 525,98
206	282 46 44	118,81	100 784,40	347 458,71
207	272 38 24	206,18	100 810,68	347 342,84
208	211 31 00	25,11	100 820,17	347 136,88
209	209 25 16	33,20	100 798,77	347 123,75
210	251 45 46	13,01	100 769,85	347 107,45
211	306 54 40	24,62	100 765,78	347 095,10
212	275 46 39	21,77	100 780,57	347 075,41
213	271 35 42	19,47	100 782,76	347 053,74
214	264 57 57	40,24	100 783,30	347 034,28
215	280 37 38	33,82	100 779,77	346 994,19
216	272 41 37	29,26	100 786,01	346 980,95
217	189 51 25	69,39	100 787,39	346 931,72
218	248 57 47	28,70	100 719,02	346 919,85
219	345 26 09	40,98	100 708,72	346 893,05
220	333 56 21	20,50	100 748,38	346 882,75
221	310 35 50	2,14	100 766,80	346 873,74
222	314 17 11	232,98	100 768,19	346 872,12
223	293 03 47	83,94	100 930,86	346 705,34
224	322 57 24	140,99	100 963,75	346 628,11
225	320 55 52	60,15	101 076,28	346 543,17
226	315 16 23	26,25	101 122,98	346 505,26
227	36 34 09	26,09	101 141,64	346 486,79
228	12 23 32	13,28	101 162,59	346 502,33
229	25 24 11	60,23	101 175,56	346 505,19
230	26 42 15	37,25	101 229,97	346 531,02

№_т_чк	Дир_уг_гмс	Длина_м	X_м	Y_м
1	«=» ИМЯ ОЗ	0,00	0,00	0,00
2	333 22 36	891,84	97 532,12	342 680,61
3	353 10 44	492,66	98 329,22	342 281,04
4	267 39 15	1 000,50	98 818,40	342 222,53
5	81 05 21	122,72	98 777,45	341 222,87
6	27 08 57	181,16	98 796,46	341 344,11
7	53 58 20	56,22	98 957,86	341 426,78
8	91 16 09	0,85	98 990,73	341 472,24
9	91 16 23	185,21	98 990,71	341 473,10
10	179 59 46	45,47	98 986,60	341 658,26
11	90 00 00	45,47	98 941,13	341 658,26
12	71 08 51	179,08	98 941,13	341 703,73
13	76 48 36	271,72	98 999,00	341 873,21
14	155 22 23	109,13	99 061,00	342 137,76
15	241 41 59	34,23	98 961,79	342 183,24
16	88 05 26	30,37	98 945,56	342 153,10
17	67 22 43	31,54	98 946,58	342 183,45
18	38 41 45	58,91	98 958,71	342 212,56
19	44 36 32	58,10	99 004,68	342 248,39
20	83 06 27	34,59	99 046,04	342 290,19
21	78 51 14	209,84	99 050,20	342 324,53
22	97 43 49	41,68	99 090,76	342 530,41
23	97 43 49	4,89	99 085,15	342 571,71
24	202 47 07	159,36	99 084,50	342 576,56
25	102 17 23	60,36	98 937,58	342 514,84
26	53 56 24	123,61	98 924,73	342 573,82
27	25 58 19	152,20	98 997,49	342 673,74
28	18 49 14	249,80	99 134,31	342 740,40
29	333 52 56	78,97	99 370,76	342 820,98
30	11 59 58	87,87	99 441,67	342 786,22
31	88 10 53	50,97	99 527,62	342 804,49
32	81 11 33	58,10	99 529,24	342 855,43
33	79 00 31	306,04	99 538,14	342 912,85

№_т_чк	Дир_уг_гмс	Длина_м	X_м	Y_м
132	155 12 20	12,53	101 124,53	345 859,96
133	179 32 56	14,60	101 113,16	345 865



№_гчк	Дир_уг_гмс	Длина_м	Х_м	У_м
264	88 03 57	54,14	102 151,30	347 220,53
265	80 51 18	85,53	102 153,12	347 274,63
266	87 12 21	53,32	102 166,72	347 359,07
267	93 14 08	64,54	102 169,32	347 412,33
268	92 02 27	34,07	102 165,67	347 476,77
269	90 58 04	35,67	102 164,46	347 510,81
270	101 31 41	30,40	102 163,85	347 546,88
271	106 47 34	67,31	102 157,78	347 576,47
272	115 30 22	40,75	102 138,33	347 640,91
273	108 38 55	43,95	102 120,78	347 677,69
274	113 13 22	37,38	102 106,73	347 719,33
275	111 25 36	44,08	102 091,99	347 753,68
276	119 42 39	18,55	102 075,89	347 794,71
277	121 07 58	17,51	102 066,69	347 810,82
278	109 21 34	79,48	102 057,64	347 825,81
279	111 04 50	38,44	102 031,29	347 900,80
280	118 18 00	129,01	102 017,47	347 936,67
281	211 06 53	11,34	101 950,30	348 050,26
282	207 45 39	117,10	101 946,59	348 044,40
283	179 59 57	84,53	101 842,98	347 989,86
284	151 23 02	34,17	101 758,45	347 989,86
285	200 33 28	23,30	101 728,45	348 006,22
286	108 25 43	43,12	101 706,64	347 998,04
287	28 36 07	74,36	101 693,01	348 038,95
288	176 01 51	30,99	101 758,29	348 074,55
289	176 35 21	10,82	101 727,38	348 076,69
290	174 38 56	34,93	101 716,58	348 077,34
291	171 48 25	55,10	101 681,80	348 080,59
292	173 41 07	33,26	101 627,26	348 088,45
293	169 05 21	61,93	101 594,21	348 092,10
294	169 32 38	44,36	101 533,40	348 103,82
295	137 20 28	18,62	101 489,78	348 111,87
296	162 10 28	6,86	101 476,08	348 124,50

№_гчк	Дир_уг_гмс	Длина_м	Х_м	У_м
363	159 55 01	19,35	100 595,19	348 038,33
364	172 45 29	24,42	100 577,01	348 044,98
365	143 35 01	12,29	100 552,78	348 048,06
366	171 06 08	24,94	100 542,89	348 055,36
367	175 58 54	24,22	100 518,25	348 059,21
368	174 11 50	7,16	100 494,09	348 060,91
369	170 45 52	13,33	100 486,97	348 061,63
370	172 46 50	27,71	100 473,80	348 063,77
371	69 36 58	39,00	100 446,32	348 067,26
372	56 06 41	15,49	100 459,90	348 103,82
373	79 33 42	16,97	100 468,54	348 116,67
374	89 14 56	13,58	100 471,61	348 133,37
375	71 17 42	35,80	100 471,79	348 146,95
376	46 09 29	5,24	100 483,27	348 180,86
377	66 50 11	25,64	100 486,90	348 184,64
378	64 31 33	37,41	100 496,99	348 208,21
379	61 57 16	10,54	100 513,08	348 241,99
380	57 55 26	17,69	100 518,03	348 251,29
381	15 03 18	13,24	100 527,43	348 266,28
382	64 44 04	28,72	100 540,22	348 269,72
383	82 12 47	15,69	100 552,48	348 295,70
384	124 57 00	14,64	100 554,61	348 311,25
385	77 21 57	33,38	100 546,22	348 323,25
386	74 21 21	52,05	100 553,52	348 355,82
387	75 22 31	43,26	100 567,55	348 405,93
388	66 26 16	56,89	100 578,47	348 447,79
389	67 17 25	23,21	100 601,22	348 499,94
390	68 25 26	15,92	100 610,18	348 521,35
391	61 40 32	51,19	100 616,03	348 536,15
392	153 57 01	92,93	100 640,31	348 581,21
393	138 42 37	46,31	100 556,82	348 622,02
394	130 29 46	21,05	100 522,03	348 652,58
395	126 09 12	25,78	100 508,36	348 668,58

№_гчк	Дир_уг_гмс	Длина_м	Х_м	У_м
462	223 22 25	41,68	99 536,20	347 514,38
463	210 39 08	163,42	99 505,90	347 485,75
464	210 40 58	545,10	99 365,31	347 402,43
465	191 44 06	29,33	98 896,53	347 124,28
466	168 21 25	30,06	98 867,81	347 118,31
467	201 43 14	12,99	98 838,37	347 124,38
468	218 11 48	15,29	98 826,30	347 119,57
469	227 24 33	59,99	98 814,29	347 110,11
470	221 09 31	189,16	98 773,69	347 065,95
471	197 14 14	161,91	98 631,27	346 941,45
472	219 42 11	54,82	98 476,64	346 893,48
473	219 34 46	46,20	98 434,46	346 858,45
474	208 32 01	37,24	98 398,85	346 829,02
475	207 32 05	52,80	98 366,13	346 811,23
476	205 13 44	48,62	98 319,31	346 786,82
477	210 05 57	33,17	98 275,32	346 766,09
478	192 01 04	31,67	98 246,62	346 749,45
479	142 09 00	33,82	98 215,65	346 742,86
480	125 29 04	20,12	98 188,94	346 763,61
481	141 17 35	41,49	98 177,26	346 779,99
482	138 53 33	34,15	98 144,89	346 805,94
483	141 37 51	21,68	98 119,15	346 828,39
484	123 19 48	17,15	98 102,16	346 841,85
485	180 56 28	13,45	98 092,73	346 856,18
486	185 44 42	24,79	98 079,29	346 855,96
487	201 51 28	19,31	98 054,62	346 853,47
488	179 55 06	30,54	98 036,70	346 846,29
489	94 45 31	194,14	98 006,15	346 846,33
490	69 26 27	137,75	97 990,05	347 039,80
491	85 25 19	134,78	98 038,42	347 168,77
492	62 55 48	351,66	98 049,18	347 303,12
493	65 00 47	1 522,48	98 209,21	347 616,26
494	65 28 51	489,37	98 852,32	348 996,25

№_гчк	Дир_уг_гмс	Длина_м	Х_м	У_м
561	237 26 03	59,93	84 506,88	346 957,90
562	326 57 36	978,15	84 474,62	346 907,39
563	326 29 02	408,72	85 294,60	346 374,08
564	29 46 34	8,94	85 635,36	346 148,40
565	327 10 33	611,74	85 643,12	346 152,84
566	327 10 12	1 186,45	86 157,19	345 821,24
567	249 33 53	1 077,21	87 154,14	345 178,01
568	248 23 11	1 724,97	86 778,04	344 168,59
569	248 19 27	634,82	86 142,65	342 564,90
570	248 19 27	20,14	85 908,18	341 974,97
571	248 19 27	141,85	85 900,74	341 956,26
572	248 18 23	738,19	85 848,35	341 824,44
573	350 15 50	887,85	85 575,49	341 136,53
574	353 31 54	32,20	86 450,55	340 988,39
575	353 31 55	19,28	86 482,54	340 984,77
576	353 31 54	450,64	86 501,70	340 982,59
577	300 11 40	177,11	86 949,47	340 931,83
578	302 00 06	755,30	87 337,29	340 265,34
579	300 58 51	69,40	87 737,56	339 624,83
580	300 34 47	22,07	87 783,57	339 548,18
581	300 34 47	127,33	87 794,80	339 529,18
582	40 16 50	503,28	87 859,58	339 419,56
583	41 17 43	166,10	88 243,52	339 744,95
584	39 11 17	58,85	88 368,32	339 854,57
585	40 05 44	69,72	88 413,94	339 891,76
586	41 07 07	78,42	88 467,27	339 936,66
587	40 17 00	130,00	88 526,35	339 988,23
588	41 23 28	104,74	88 625,52	340 072,29
589	41 20 24	71,70	88 704,10	340 141,54
590	39 36 38	336,62	88 757,93	340 188,90
591	40 25 56	225,32	89 017,26	340 403,52
592	40 01 21	254,50	89 188,77	340 549,65
593	40 38 41	236,31	89 383,66	340 713,32

№_гчк	Дир_уг_гмс	Длина_м	Х_м	У_м
297	182 31 35	27,18	101 469,55	348 126,60
298	254 03 46	31,72	101 442,39	348 125,40
299	263 14 26	14,32	101 433,68	348 094,90
300	262 05 58	47,38	101 432,00	348 080,68
301	197 55 26	21,02	101 425,49	348 033,75
302	220 39 18	49,85	101 405,49	348 027,29
303	261 19 54	28,59	101 367,67	347 994,81
304	263 20 40	47,73	101 363,36	347 966,54
305	263 52 50	39,32	101 357,83	347 919,13
306	264 51 36	47,14	101 353,84	347 880,03
307	165 51 00	102,83	101 349,41	347 833,08
308	83 56 10	44,00	101 249,70	347 858,22
309	87 26 11	93,53	101 254,35	347 901,98
310	86 36 03	47,51	101 258,53	347 995,41
311	169 54 36	50,50	101 261,35	348 042,84
312	127 22 19	33,74	101 211,63	348 051,69
313	94 00 48	18,57	101 191,16	348 078,50
314	102 58 31	59,31	101 189,85	348 097,03
315	106 30 02	10,77	101 176,54	348 154,82
316	131 45 55	27,85	101 173,48	348 165,15
317	127 32 41	31,76	101 154,93	348 185,92
318	140 13 04	38,73	101 135,58	348 211,10
319	129 42 18	24,30	101 105,81	348 235,88
320	115 14 18	15,75	101 090,29	348 254,57
321	133 21 28	26,87	101 083,58	348 268,82
322	87 46 07	23,78	101 063,76	348 289,81
323	151 37 58	13,17	101 064,88	348 313,57
324	133 21 57	31,44	101 053,10	348 319,83
325	116 40 16	12,83	101 031,50	348 342,69
326	113 04 29	31,84	101 025,75	348 354,15
327	105 45 25	55,21	101 013,27	348 383,44
328	88 24 37	9,91	100 998,27	348 436,58
329	117 04 16	95,55	100 998,55	348 446,49

№_гчк	Дир_уг_гмс	Длина_м	Х_м	У_м
396	114 08 54	31,01	100 493,15	348 689,40
397	111 32 02	28,22	100 480,47	348 717,69
398	127 53 20	20,20	100 470,11	348 743,94
399	112 44 16	22,02	100 457,70	348 759,89
400	247 08 01	21,59	100 449,19	348 780,20
401	201 15 08	26,33	100 440,80	348 760,31
402	176 25 19	21,86	100 416,26	348 750,76
403	152 05 51	26,23	100 394,45	348 752,13
404	115 53 59	53,05	100 371,27	34

Приложение 4 к Закону Новосибирской области  
«О внесении изменений в законы Новосибирской  
области, устанавливающие границы муниципальных  
образований Новосибирской области»

ПЛАН ГРАНИЦ МУНИЦИПАЛЬНОГО ОБРАЗОВАНИЯ НОВОПОКРОВСКИЙ  
СЕЛЬСОВЕТ ТАТАРСКОГО РАЙОНА НОВОСИБИРСКОЙ ОБЛАСТИ

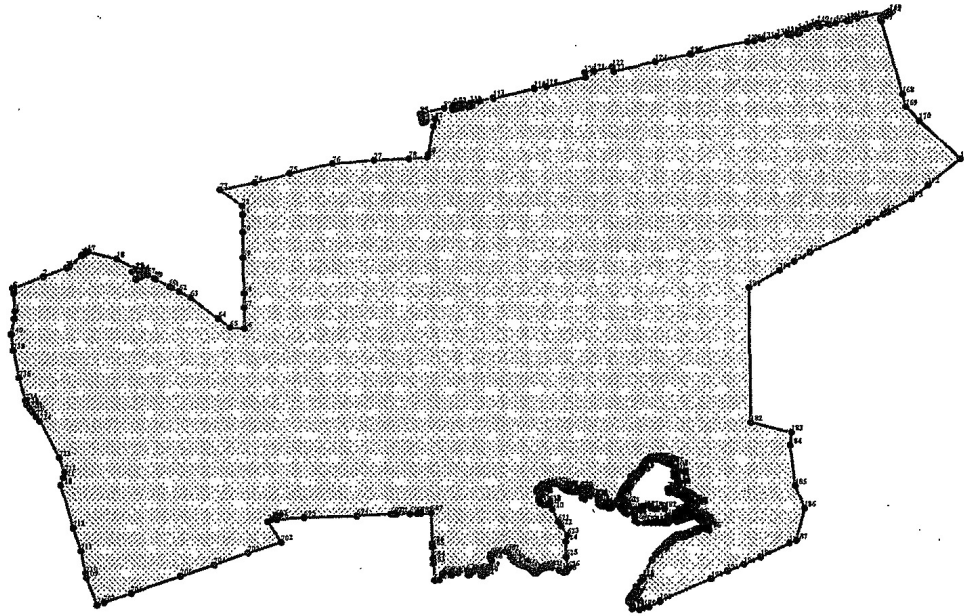

М 1:150 000

№_г_чк	Дир_уг_гмс	Длина_м	Х_м	У_м	№_г_чк	Дир_уг_гмс	Длина_м	Х_м	У_м
4083	«=» ИМЯ ОЗ	0,00	0,00	0,00	66	358 49 22	599,64	105 858,88	335 981,41
1	9 48 28	444,02	105 729,27	329 400,90	67	358 49 53	400,23	106 458,39	335 969,09
2	5 03 52	216,77	106 166,81	329 476,54	68	358 44 56	1 000,59	106 858,54	335 960,93
3	355 51 36	499,18	106 382,73	329 495,67	69	358 40 49	709,92	107 858,89	335 939,08
4	354 01 13	130,72	106 880,61	329 459,84	70	358 55 41	502,68	108 568,62	335 922,74
5	303 31 58	19,77	107 010,62	329 446,02	71	358 57 00	255,55	109 071,21	335 913,33
6	69 29 03	918,02	107 021,54	329 429,54	72	305 52 38	758,04	109 326,72	335 908,65
7	69 04 30	709,73	107 343,28	330 289,33	73	77 46 53	985,30	109 770,97	335 294,43
8	69 04 33	15,26	107 596,75	330 952,26	74	75 05 35	999,92	109 979,50	336 257,42
9	69 04 40	78,89	107 602,21	330 966,53	75	76 30 30	1 212,83	110 236,73	337 223,69
10	47 57 47	443,92	107 630,38	331 040,22	76	85 57 01	1 145,48	110 519,68	338 403,05
11	47 55 26	2,98	107 927,63	331 369,92	77	86 57 39	971,31	110 600,58	339 545,67
12	60 26 01	39,95	107 929,63	331 372,13	78	85 24 22	504,96	110 652,07	340 515,81
13	60 26 06	5,63	107 949,34	331 406,88	79	13 02 31	78,84	110 682,51	341 018,95
14	60 26 06	5,93	107 952,12	331 411,78	80	11 42 37	795,09	110 769,32	341 036,74
15	60 26 22	46,10	107 955,05	331 416,94	81	11 09 01	200,33	111 547,86	341 198,12
16	60 25 58	94,16	107 977,79	331 457,04	82	257 31 19	251,50	111 744,41	341 236,86
17	102 32 01	852,81	108 024,25	331 536,94	83	257 32 43	98,76	111 690,07	340 991,30
18	117 35 20	615,71	107 839,18	332 371,43	84	346 56 55	114,83	111 668,77	340 894,86
19	117 23 44	29,06	107 554,03	332 917,13	85	347 23 44	20,39	111 780,63	340 868,93
20	245 50 45	42,01	107 540,66	332 942,93	86	344 34 53	89,90	111 800,53	340 864,48
21	245 53 39	5,85	107 523,47	332 904,60	87	346 35 36	30,02	111 887,19	340 840,58
22	245 50 50	100,77	107 521,08	332 899,26	88	77 31 32	668,56	111 916,39	340 833,62
23	154 34 26	240,02	107 479,85	332 807,31	89	77 33 15	295,62	112 060,80	341 486,40
24	65 05 47	11,44	107 263,08	332 910,36	90	349 37 48	30,00	112 124,51	341 775,07
25	353 10 00	28,62	107 267,90	332 920,74	91	79 38 17	139,99	112 154,02	341 769,67
26	64 37 59	121,65	107 296,31	332 917,34	92	169 37 48	30,00	112 179,20	341 907,38
27	157 37 53	9,66	107 348,43	333 027,26	93	174 47 31	11,24	112 149,69	341 912,78
28	157 17 27	1,30	107 339,49	333 030,93	94	257 11 04	203,78	112 138,50	341 913,80
29	157 17 32	1,30	107 338,29	333 031,44	95	160 29 24	45,51	112 093,30	341 715,10
30	66 14 16	3,50	107 337,09	333 031,94	96	181 04 39	31,91	112 050,40	341 730,30
31	337 17 29	2,60	107 338,51	333 035,14	97	80 50 07	82,25	112 018,50	341 729,70
32	330 07 14	18,82	107 340,90	333 034,14	98	356 11 07	9,02	112 031,60	341 810,90

№_г_чк	Дир_уг_гмс	Длина_м	Х_м	У_м	№_г_чк	Дир_уг_гмс	Длина_м	Х_м	У_м
33	59 50 27	6,13	107 357,23	333 024,76	99	77 57 51	74,33	112 040,60	341 810,30
34	331 27 52	15,37	107 360,31	333 030,06	100	348 06 41	31,07	112 056,10	341 883,00
35	57 40 23	38,03	107 373,81	333 022,72	101	79 32 35	107,99	112 086,50	341 876,60
36	322 52 44	4,06	107 394,14	333 054,66	102	168 24 14	35,32	112 106,10	341 982,80
37	63 37 04	22,19	107 397,38	333 052,41	103	79 22 28	182,22	112 071,50	341 989,90
38	140 21 14	28,62	107 407,24	333 072,29	104	74 00 13	41,84	112 105,10	342 169,00
39	142 10 26	8,16	107 385,21	333 090,55	105	76 48 03	37,53	112 116,63	342 209,22
40	240 41 22	14,20	107 378,76	333 095,56	106	18 47 15	11,30	112 125,20	342 245,76
41	279 53 20	4,27	107 371,81	333 083,18	107	77 20 51	30,13	112 135,90	342 249,40
42	143 42 39	12,79	107 372,54	333 078,97	108	347 31 03	13,42	112 142,50	342 278,80
43	152 08 37	12,48	107 362,23	333 086,54	109	318 51 12	54,71	112 155,60	342 275,90
44	93 43 57	25,87	107 351,20	333 082,38	110	319 25 32	22,91	112 196,80	342 239,90
45	343 54 40	40,16	107 349,51	333 118,19	111	346 47 14	5,91	112 214,20	342 225,00
46	239 28 08	10,91	107 388,10	333 107,06	112	77 15 44	662,63	112 219,95	342 223,65
47	323 09 01	21,69	107 382,55	333 097,66	113	167 37 58	29,98	112 366,05	342 869,97
48	320 08 25	8,66	107 399,91	333 084,65	114	77 33 07	1 219,60	112 336,77	342 876,39
49	263 00 13	0,76	107 406,56	333 079,10	115	347 31 14	25,08	112 599,66	344 067,32
50	326 20 51	5,04	107 406,47	333 078,35	116	81 38 58	350,90	112 624,15	344 061,90
51	55 35 44	1,15	107 410,66	333 075,56	117	167 11 25	4,87	112 675,11	344 409,08
52	327 03 40	15,43	107 411,31	333 076,51	118	77 17 23	1 147,87	112 670,36	344 410,16
53	66 56 32	17,81	107 424,26	333 068,12	119	347 34 57	125,00	112 922,91	345 529,90
54	68 18 51	12,60	107 431,24	333 084,50	120	77 49 29	268,99	113 044,99	345 503,02
55	339 10 32	32,82	107 435,89	333 096,21	121	77 49 22	536,09	113 101,72	345 785,96
56	117 21 49	195,03	107 466,57	333 084,54	122	168 51 55	121,69	113 214,80	346 289,99
57	117 22 39	204,18	107 376,93	333 257,74	123	77 31 49	1 195,62	113 095,40	346 313,49
58	117 22 22	48,63	107 283,04	333 439,05	124	77 33 45	966,92	113 353,56	347 480,91
59	117 23 12	439,29	107 260,68	333 482,24	125	77 33 55	33,67	113 561,81	348 425,14
60	117 22 37	71,41	107 058,60	333 872,30	126	347 31 37	20,00	113 569,06	348 458,02
61	117 21 14	236,51	107 025,77	333 935,71	127	77 34 14	1 572,70	113 588,59	348 453,70
62	118 02 57	355,83	106 917,09	334 145,78	128	167 32 44	20,03	113 927,09	349 989,54
63	127 35 21	999,98	106 749,77	334 459,81	129	77 31 46	174,68	113 907,53	349 993,86
64	127 26 19	412,51	106 139,79	335 252,20	130	77 28 57	253,35	113 945,25	350 164,42
65	94 17 28	402,81	105 889,02	335 579,73	131	77 33 35	401,40	114 000,16	350 411,75

№_г_чк	Дир_уг_гмс	Длина_м	Х_м	У_м	№_г_чк	Дир_уг_гмс	Длина_м	Х_м	У_м
132	78 23 45	294,32	114 086,63	350 803,73	230	46 56 56	34,10	99 748,03	347 724,69
133	161 49 08	37,08	114 145,83	351 092,03	231	46 27 46	40,19	99 771,30	347 749,80
134	67 59 23	101,93	114 110,60	351 103,60	232	49 50 36	53,99	99 798,98	347 778,73
135	146 00 50	10,73	114 148,80	351 198,10	233	48 24 54	51,08	99 833,80	347 820,00
136	250 41 42	18,75	114 139,90	351 204,10	234	50 01 09	34,46	99 867,70	347 858,20
137	176 04 54	29,27	114 133,70	351 186,40	235	47 54 33	29,06	99 889,84	347 884,61
138	110 14 12	23,13	114 104,50	351 188,40	236	51 15 14	20,49	99 909,32	347 906,18
139	74 54 42	183,63	114 096,50	351 210,10	237	63 34 20	31,49	99 922,14	347 922,15
140	75 38 36	39,12	114 144,30	351 387,40	238	51 30 53	25,02	99 936,16	347 950,35
141	149 20 52	6,28	114 154,00	351 425,30	239	61 05 00	34,40	99 951,73	347 969,94
142	63 54 11	5,46	114 148,60	351 428,50	240	68 18 12	22,51	99 968,36	348 000,05
143	47 58 20	31,37	114 151,00	351 433,40	241	74 51 45	34,01	99 976,68	348 020,96
144	304 22 49	32,23	114 172,00	351 456,70	242	82 12 23	24,94	99 985,56	348 053,78
145	327 57 46	49,90	114 190,20	351 430,10	243	74 52 02	25,61	99 988,95	348 078,50
146	70 31 42	225,87	114 232,50	351 403,63	244	84 39 16	35,50	99 995,63	348 103,22
147	70 12 10	166,67	114 307,79	351 616,58	245	92 57 31	33,60	99 998,94	348 138,56
148	64 36 59	191,26	114 364,24	351 77					

№_гчк	Дир_уг_гмс	Длина_м	Х_м	У_м
329	57 38 18	21,52	100 693,35	348 036,33
330	65 06 31	14,23	100 704,86	348 054,51
331	71 02 08	58,31	100 710,85	348 067,41
332	74 09 08	31,61	100 729,80	348 122,56
333	96 22 33	14,81	100 738,43	348 152,97
334	71 15 17	9,23	100 736,79	348 167,69
335	44 53 45	18,32	100 739,75	348 176,42
336	63 01 03	19,89	100 752,73	348 189,36
337	67 28 12	23,34	100 761,76	348 207,08
338	67 37 58	28,26	100 770,70	348 228,64
339	68 30 40	51,05	100 781,46	348 254,79
340	68 07 20	23,35	100 800,16	348 302,29
341	78 28 03	18,54	100 808,86	348 323,96
342	93 50 54	7,33	100 812,57	348 342,12
343	70 59 11	10,62	100 812,08	348 349,43
344	52 20 41	15,20	100 815,54	348 359,48
345	62 23 38	11,08	100 824,82	348 371,51
346	70 27 21	64,66	100 829,95	348 381,33
347	71 37 27	29,50	100 851,58	348 442,26
348	82 26 32	20,95	100 860,88	348 470,26
349	90 46 51	38,15	100 863,64	348 491,03
350	85 46 33	24,97	100 863,12	348 529,18
351	59 02 10	36,83	100 864,96	348 554,08
352	39 58 04	13,58	100 883,91	348 585,66
353	339 44 40	25,43	100 894,31	348 594,38
354	331 20 32	26,31	100 918,17	348 585,57
355	288 26 51	43,63	100 941,26	348 572,96
356	297 04 16	95,55	100 955,06	348 531,57
357	268 24 37	9,91	100 988,55	348 446,49
358	285 45 25	55,21	100 998,27	348 436,58
359	293 04 29	31,84	101 013,27	348 383,44
360	296 40 16	12,83	101 025,75	348 354,15
361	313 21 57	31,44	101 031,50	348 342,69

№_гчк	Дир_уг_гмс	Длина_м	Х_м	У_м
428	159 27 11	32,00	101 970,18	347 105,22
429	173 00 14	35,97	101 940,21	347 116,45
430	201 22 23	15,01	101 904,51	347 120,83
431	227 29 40	9,90	101 890,53	347 115,36
432	237 35 28	29,92	101 883,85	347 108,05
433	249 16 28	82,76	101 867,81	347 082,80
434	167 28 05	57,85	101 838,52	347 005,40
435	239 02 14	24,40	101 782,05	347 017,96
436	300 14 58	58,12	101 769,50	346 997,04
437	279 27 25	38,17	101 798,78	346 946,83
438	191 18 37	21,33	101 805,05	346 909,17
439	187 51 13	61,23	101 784,14	346 904,99
440	195 56 49	30,45	101 723,48	346 896,82
441	246 02 15	20,60	101 694,20	346 888,26
442	284 36 54	49,72	101 685,83	346 869,43
443	285 56 05	20,26	101 698,38	346 821,32
444	148 44 39	51,92	101 703,94	346 801,83
445	212 00 05	43,02	101 659,56	346 828,77
446	210 54 01	59,75	101 623,08	346 805,97
447	230 52 51	57,64	101 571,81	346 775,29
448	215 04 37	60,09	101 535,44	346 730,57
449	219 42 06	60,78	101 486,26	346 696,03
450	216 54 01	57,43	101 439,50	346 657,21
451	216 57 22	42,93	101 393,57	346 622,73
452	217 29 45	49,68	101 359,27	346 596,92
453	193 57 23	24,83	101 319,85	346 566,68
454	201 40 47	34,98	101 295,76	346 560,69
455	206 42 15	37,25	101 263,25	346 547,77
456	205 24 11	60,23	101 229,97	346 531,02
457	192 23 32	13,28	101 175,56	346 505,19
458	216 34 09	26,09	101 162,59	346 502,33
459	135 16 23	26,25	101 141,64	346 486,79
460	140 55 52	60,15	101 122,98	346 505,26

№_гчк	Дир_уг_гмс	Длина_м	Х_м	У_м
527	272 37 56	6,36	100 982,29	346 374,32
528	218 55 52	32,67	100 982,58	346 367,97
529	215 22 53	64,91	100 957,16	346 347,43
530	216 15 56	48,30	100 904,24	346 309,85
531	220 33 32	41,24	100 865,30	346 281,28
532	243 38 00	22,06	100 833,97	346 254,46
533	252 33 55	21,47	100 824,17	346 234,70
534	258 44 18	13,43	100 817,74	346 214,22
535	291 19 30	19,86	100 815,12	346 201,05
536	303 12 21	35,45	100 822,34	346 182,55
537	298 53 15	26,31	100 841,75	346 152,89
538	302 19 02	29,26	100 854,46	346 129,86
539	312 13 26	24,19	100 870,10	346 105,13
540	348 40 38	36,53	100 886,36	346 087,21
541	214 09 30	70,90	100 922,18	346 080,04
542	284 37 57	52,54	100 863,51	346 040,23
543	280 12 02	29,67	100 876,78	345 989,40
544	300 36 47	44,23	100 882,04	345 960,20
545	303 10 28	44,37	100 904,56	345 922,14
546	21 52 45	18,08	100 926,84	345 885,00
547	351 15 45	30,00	100 945,61	345 891,74
548	348 01 19	35,44	100 975,26	345 887,18
549	344 38 24	40,60	101 009,93	345 879,82
550	352 46 37	27,69	101 049,08	345 869,07
551	359 19 12	22,00	101 076,56	345 865,59
552	359 32 56	14,60	101 098,55	345 865,33
553	335 12 20	12,53	101 113,16	345 865,21
554	317 09 14	20,88	101 124,53	345 859,96
555	304 35 18	24,45	101 139,84	345 845,76
556	270 36 23	174,65	101 153,72	345 825,63
557	238 13 50	184,94	101 155,57	345 650,99
558	293 45 56	82,00	101 058,20	345 493,76
559	17 44 47	46,89	101 091,24	345 418,72

№_гчк	Дир_уг_гмс	Длина_м	Х_м	У_м
626	214 42 24	94,45	99 139,86	345 035,14
627	232 18 18	44,97	99 062,22	344 981,36
628	267 30 28	64,95	99 034,72	344 945,78
629	296 16 52	128,75	99 031,90	344 880,89
630	289 43 53	203,60	99 088,91	344 765,46
631	277 19 09	88,87	99 157,65	344 573,81
632	261 01 36	93,33	99 168,97	344 485,66
633	259 30 28	66,61	99 154,41	344 393,48
634	244 53 08	9,50	99 142,28	344 327,96
635	244 52 59	36,22	99 138,25	344 319,37
636	244 53 01	40,01	99 122,87	344 286,58
637	232 12 24	89,70	99 105,89	344 250,35
638	224 19 33	81,16	99 050,92	344 179,46
639	278 07 16	63,39	98 992,86	344 122,76
640	259 43 38	19,93	99 001,82	344 060,00
641	311 59 48	111,28	98 998,26	344 040,39
642	309 05 54	53,23	99 072,72	343 957,69
643	301 52 03	70,46	99 106,29	343 616,38
644	290 54 32	77,04	99 143,49	343 656,54
645	286 36 29	96,20	99 170,99	343 784,57
646	289 51 21	61,90	99 198,48	343 692,38
647	294 51 53	36,54	99 219,51	343 634,16
648	302 17 04	141,56	99 234,88	343 601,00
649	315 00 04	53,75	99 310,49	343 481,33
650	320 53 15	111,52	99 348,50	343 443,32
651	329 50 25	168,10	99 435,03	343 372,97
652	282 05 21	76,95	99 580,37	343 288,51
653	259 00 31	306,04	99 596,49	343 213,27
654	261 11 33	58,10	99 536,14	342 912,85
655	268 10 53	50,97	99 529,24	342 855,43
656	191 59 58	87,87	99 527,62	342 804,49
657	153 52 56	78,97	99 441,67	342 786,22
658	198 49 14	249,80	99 370,76	342 820,98

№_гчк	Дир_уг_гмс	Длина_м	Х_м	У_м
362	331 37 58	13,17	101 053,10	348 319,83
363	267 46 07	23,78	101 064,68	348 313,57
364	313 21 28	28,87	101 063,76	348 289,81
365	295 14 18	15,75	101 083,58	348 268,82
366	309 42 18	24,30	101 090,29	348 254,57
367	320 13 04	38,73	101 105,81	348 235,88
368	307 32 41	31,76	101 135,58	348 211,10
369	311 45 55	27,85	101 154,93	348 185,92
370	286 30 02	10,77	101 173,48	348 165,15
371	262 58 31	59,31	101 176,54	348 154,82
372	274 00 48	18,57	101 189,85	348 097,03
373	307 22 19	33,74	101 191,16	348 078,50
374	349 54 36	50,50	101 211,63	348 051,69
375	268 36 03	47,51	101 261,35	348 042,84
376	267 26 11	93,53	101 258,53	347 995,41
377	263 56 10	44,00	101 254,35	347 901,98
378	345 51 00	102,83	101 249,70	347 858,22
379	84 51 36	47,14	101 349,41	347 833,08
380	83 52 50	39,32	101 353,64	347 880,03
381	83 20 40	47,73	101 357,83	347 919,13
382	81 19 54	28,59	101 363,36	347 966,54
383	40 39 18	49,85	101 367,67	347 994,81
384	17 55 26	21,02	101 405,49	348 027,29
385	82 05 58	47,38	101 425,49	348 033,75
386	83 14 26	14,32	101 432,00	348 080,68
387	74 03 46	31,72	101 433,68	348 094,90
388	2 31 35	27,18	101 442,39	348 125,40
389	342 10 28	6,86	101 469,55	348 126,60
390	317 20 28	18,62	101 476,08	348 124,50
391	349 32 38	44,36	101 489,78	348 111,87
392	349 05 21	61,93	101 533,40	348 103,82
393	353 41 07	33,26	101 594,21	348 092,10
394	351 48 25	55,10	101 627,26	348 088,45

№_гчк	Дир_уг_гмс	Длина_м	Х_м	У_м
461	142 57 24	140,99	101 076,28	346 543,17
462	113 03 47	83,94	100 963,75	346 628,11
463	134 17 11	232,98	100 930,86	346 705,34
464	130 35 50	2,14	100 768,19	346 872,12
465	153 56 21	20,50	100 766,80	346 873,74
466	165 26 09	40,98	100 748,38	346 882,75
467	68 57 47	28,70	100 708,72	346 893,05
468	9 51 25	69,39	100 719,02	346 919,85
469	92 41 37	29,26	100 787,39	

ПОСТАНОВЛЕНИЕ

Законодательного Собрания Новосибирской области пятого созыва (двенадцатая сессия)

О Законе Новосибирской области «О внесении изменений в законы Новосибирской области, устанавливающие границы муниципальных образований Новосибирской области»

Законодательное Собрание Новосибирской области ПОСТАНОВЛЯЕТ:

1. Принять Закон Новосибирской области «О внесении изменений в законы Новосибирской области, устанавливающие границы муниципальных образований Новосибирской области».
2. Направить указанный Закон Губернатору Новосибирской области для подписания и обнародования.
3. Настоящее постановление вступает в силу со дня его принятия.

Председатель Законодательного Собрания  
И. Г. МОРОЗ.

г. Новосибирск,  
ул. Кирова, 3,  
24 ноября 2011 г.,  
№ 168-ЗС.

ЗАКОН НОВОСИБИРСКОЙ ОБЛАСТИ

О внесении изменений в законы Новосибирской области, устанавливающие границы муниципальных образований Новосибирской области

Статья 1

Внести в Закон Новосибирской области от 27 декабря 2002 года № 90-ОЗ «Об утверждении границ муниципальных образований Новосибирской области» (с изменениями, внесенными Законами Новосибирской области от 14 июля 2003 года № 123-ОЗ, от 12 июля 2004 года № 205-ОЗ, от 11 октября 2004 года № 223-ОЗ, от 14 мая 2005 года № 292-ОЗ, от 26 сентября 2005 года № 322-ОЗ, от 9 октября 2005 года № 331-ОЗ, от 9 декабря 2005 года № 356-ОЗ, от 19 октября 2006 года № 47-ОЗ, от 28 марта 2008 года № 224-ОЗ, от 31 марта 2008 года № 219-ОЗ, от 6 октября 2009 года № 375-ОЗ, от 6 октября 2009 года № 377-ОЗ, от 5 ноября 2009 года № 393-ОЗ, от 5 апреля 2010 года № 468-ОЗ, от 2 декабря 2010 года № 22-ОЗ, от 2 декабря 2010 года № 23-ОЗ, от 4 февраля 2011 года № 44-ОЗ, от 2 марта 2011 года № 50-ОЗ, от 5 мая 2011 года № 70-ОЗ, от 5 мая 2011 года № 71-ОЗ, от 7 июля 2011 года № 102-ОЗ, от 7 октября 2011 года № 124-ОЗ) следующие изменения:

1) в приложении 4:

«План границ муниципального образования г. Бердск Новосибирской области Участок 1» и «Описание границ муниципального образования г. Бердск Новосибирской области Участок 1» установить согласно приложению 1 к настоящему Закону;

2) в приложении 10:

«План границ муниципального образования Мичуринский сельсовет Искитимского района Участок 1» и соответствующее «Описание границ муниципального образования Мичуринский сельсовет Искитимского района» установить согласно приложению 2 к настоящему Закону.

Статья 2

Внести в Закон Новосибирской области от 2 июня 2004 года № 200-ОЗ «О статусе и границах муниципальных образований Новосибирской области» (с изменениями, внесенными Законами Новосибирской области от 11 октября 2004 года № 223-ОЗ, от 14 мая 2005 года № 292-ОЗ, от 26 сентября 2005 года № 323-ОЗ, от 9 октября 2005 года № 332-ОЗ, от 9 декабря 2005 года № 357-ОЗ, от 19 октября 2006 года № 46-ОЗ, от 28 марта 2008 года № 223-ОЗ, от 31 марта 2008 года № 220-ОЗ, от 6 октября 2009 года № 376-ОЗ, от 6 октября 2009 года № 377-ОЗ, от 5 ноября 2009 года № 392-ОЗ, от 5 апреля 2010 года № 468-ОЗ, от 2 декабря 2010 года № 22-ОЗ, от 2 декабря 2010 года № 23-ОЗ, от 4 февраля 2011 года № 44-ОЗ, от 2 марта 2011 года № 50-ОЗ, от 5 мая 2011 года № 70-ОЗ, от 5 мая 2011 года № 71-ОЗ, от 7 июля 2011 года № 102-ОЗ, от 7 октября 2011 года № 124-ОЗ) следующие изменения:

1) в приложении 1 «Муниципальные районы» картографическое описание границ муниципального образования Искитимского района Новосибирской области установить согласно приложению 3 к настоящему Закону;

2) в приложении 2 «Городские округа» картографическое описание границ муниципального образования города Бердска Новосибирской области установить согласно приложению 4 к настоящему Закону;

3) в приложении 4 «Сельские поселения» картографическое описание границ муниципального образования Мичуринского сельсовета Искитимского района Новосибирской области установить согласно приложению 5 к настоящему Закону.

Статья 3

Настоящий Закон вступает в силу через 10 дней после дня его официального опубликования.

Губернатор Новосибирской области  
В. А. ЮРЧЕНКО.

г. Новосибирск,  
5 декабря 2011 г.,  
№ 168-ОЗ.

Приложение 1 к Закону Новосибирской области «О внесении изменений в законы Новосибирской области, устанавливающие границы муниципальных образований Новосибирской области»

План границ муниципального образования г. Бердск Новосибирской области Участок 1



Описание границ муниципального образования г. Бердск Новосибирской области Участок 1

№	Длина	Дир. Угол	№	Длина	Дир. Угол
1	205,653	282°13'29"	44	33,105	217°00'54"
2	18,686	303°00'24"	45	33,089	223°42'56"
3	19,696	287°49'08"	46	17,371	217°08'48"
4	26,933	271°42'35"	47	18,933	195°25'20"
5	15,055	293°36'01"	48	35,457	188°50'57"
6	16,269	307°57'57"	49	59,077	196°30'16"
7	29,317	304°34'17"	50	41,673	193°41'11"
8	30,203	293°10'03"	51	50,333	174°58'43"
9	28,147	294°58'15"	52	54,901	193°55'48"
10	68,176	293°27'39"	53	72,267	205°04'38"
11	15,184	281°24'09"	54	86,464	213°25'13"
12	10,382	238°47'58"	55	84,957	218°28'59"
13	30,189	199°51'41"	56	68,458	222°23'30"
14	44,991	191°52'20"	57	22,286	237°38'29"
15	83,267	199°06'55"	58	7,587	159°16'28"
16	44,252	189°26'09"	59	7,106	176°54'21"
17	22,843	194°15'52"	60	7,26	257°47'58"
18	26,508	208°13'46"	61	24,299	281°50'31"
19	21,178	165°31'06"	62	9,607	273°26'01"
20	7,845	175°19'31"	63	7,767	212°54'19"
21	11,663	262°00'57"	64	16,342	175°57'44"
22	12,81	230°36'24"	65	29,373	229°41'11"
23	12,818	230°38'06"	66	41,981	237°41'22"
24	16,591	191°28'21"	67	44,49	249°17'58"
25	13,114	187°13'41"	68	55,01	241°28'09"
26	15,115	197°25'08"	69	19,499	230°59'17"
27	32,885	195°48'55"	70	20,078	223°27'07"
28	13,993	181°40'06"	71	8,65	176°11'09"
29	31,005	161°52'57"	72	12,525	78°31'05"
30	57,943	172°27'31"	73	17,933	57°40'11"
31	55,127	180°32'06"	74	32,096	75°27'56"
32	118,527	205°14'59"	75	25,977	85°20'30"
33	27,466	214°25'06"	76	30,839	81°24'59"
34	30,586	225°00'00"	77	27,14	111°07'29"
35	71,96	230°19'22"	78	41,554	132°00'25"
36	45,548	225°55'59"	79	12,328	174°38'39"
37	75,596	239°39'48"	80	6,546	148°10'21"
38	77,506	234°01'47"	81	8,639	92°32'41"
39	44,624	231°17'53"	82	11,983	129°48'20"
40	37,647	231°47'20"	83	49,384	156°25'18"
41	25,234	222°58'43"	84	48,077	173°21'25"
42	28,047	226°30'55"	85	37,412	155°08'34"
43	31,712	214°12'57"	86	51,148	149°35'20"
87	22,592	139°49'15"	132	11,928	207°17'58"
88	18,573	163°48'39"	133	8,363	229°08'41"
89	16,695	178°01'30"	134	9,946	204°21'45"
90	27,693	151°25'41"	135	10,225	200°33'22"
91	36,737	119°14'56"	136	13,064	186°00'32"
92	32,176	129°36'38"	137	10,328	192°25'33"
93	15,957	82°18'14"	138	8,488	198°48'00"
94	13,082	51°37'57"	139	8,156	213°01'26"
95	65,455	40°45'49"	140	7,111	242°49'08"
96	69,887	102°27'55"	141	5,566	280°37'11"
97	50,579	181°14'36"	142	10,551	319°36'00"
98	22,092	191°51'35"	143	11,486	355°43'56"
99	26,225	195°17'48"	144	9,893	18°07'19"
100	28,161	187°56'36"	145	10,682	39°48'20"
101	17,431	172°52'30"	146	13,409	19°21'32"
102	22,143	153°56'07"	147	12,258	351°58'58"
103	18,7	169°20'23"	148	13,181	316°34'36"
104	26,335	192°19'29"	149	12,242	305°54'35"
105	35,305	204°59'45"	150	13,788	287°18'42"
106	32,6	201°48'05"	151	15,386	270°00'00"
107	37,999	190°09'33"	152	14,604	244°20'05"
108	40,097	184°01'10"	153	11,935	231°58'52"
109	40,069	183°24'10"	154	8,924	253°18'03"
110	50,074	196°33'25"	155	22,753	267°50'49"
111	40,382	211°38'52"	156	29,403	254°49'57"
112	38,545	223°10'54"	157	12,109	256°56'41"
113	49,669	229°14'11"	158	12,844	260°02'10"
114	37,168	220°37'53"	159	9,332	298°26'35"
115	49,586	211°00'27"	160	7,049	309°05'38"
116	119,707	180°43'17"	161	5,473	284°28'13"
117	54,931	180°43'30"	162	6,223	254°03'17"
118	17,887	170°44'25"	163	7,198	265°54'52"
119	16,447	200°41'44"	164	4,325	341°33'54"
120	13,952	216°01'39"	165	3,194	15°31'27"
121	13,419	225°30'58"	166	7,975	59°02'10"
122	11,886	220°19'59"	167	4,246	40°06'03"
123	8,719	241°55'39"	168	3,244	341°33'54"
124	3,749	316°50'51"	169	10,226	308°12'40"
125	5,823	3°21'59"	170	14,2	282°27'31"
126	7,19	18°00'15"	171	20,418	249°26'38"
127	4,984	5°54'22"	172	22,461	223°09'09"
128	3,796	305°50'16"	173	29,937	224°04'33"
129	6,787	229°05'08"	174	28,971	225°57'17"
130	11,249	216°20'51"	175	32,596	226°16'23"
131	11,29	212°00'19"	176	25,276	253°31'23"
177	19,194	275°06'08"	222	21,841	204°56'03"
178	36,274	305°02'10"	223	29,452	207°46'27"
179	41,25	331°18'50"	224	24,789	211°14'21"
180	28,971	315°57'17"	225	24,789	211°14'21"
181	35,726	315°00'00"	226	20,239	191°53'19"
182	35,412	289°08'01"	227	13,112	237°59'41"
183	35,956	282°03'24"	228	11,55	263°05'20"
184	48,187	277°19'35"	229	6,366	218°48'35"
185	34,196	301°56'41"	230	21,575	167°55'53"
186	37,413	298°59'39"	231	17,342	222°09'28"
187	17,978	253°10'43"	232	28,623	251°14'06"
188	48,888	245°19'23"	233	49,131	236°14'49"
189	71,49	237°06'38"	234	25,078	208°29'33"
190	127,085	202°12'13"	235	24,404	208°01'28"
191	95,128	202°14'56"	236	34,194	227°52'59"
192	121,39	203°05'58"	237	100,14	220°03'33"
193	196,137	170°57'38"	238	135,138	141°43'06"
194	224,425	167°44'54"	239	831,645	123°01'08"
195	115,731	162°18'03"	240	404,828	192°31'58"
196	1017,15	162°18'02"	241	314,269	152°38'28"
197	395,588	191°27'39"	242	384,512	78°43'29"
198	1054,18	188°38'29"	243	512,431	134°26'09"
199	1214,69	179°54'00"	244	103,521	213°43'14"
200	871,879	168°54'46"	245	185,594	291°41'13"
201	307,381	175°58'07"	246	118,869	230°53'22"
202	142,084	199°04'14"	247	197,288	255°11'11"
203	46,41	187°55'15"	248	391,143	226°30'04"
204	27,106	174°29'59"	249	307,523	228°42'50"
205	30,917	157°34'46"	250	523,744	228°49'10"
206	40,401	152°55'41"	251	157,6	96°45'28"
207	47,195	133°03'57"	252	159,352	133°49'19"
208	67,366	114°22'04"	253	22,239	171°45'52"
209	58,786	111°59'51"	254	31,679	204°12'12"
210	57,25	143°12'08"	255	85,949	207°05'24"
211	77,099	173°00'29"	256	127,313	206°19'55"
212	73,586	189°36'03"	257	126,118	197°38'40"
213	105,864	210°18'23"	258	208,82	194°12'35"
214	150,438	209°45'11"	259	179,513	120°36'15"
215	58,278	213°18'23"	260	201,456	134°07'12"
216	49,843	218°07'23"	261	77,871	133°19'20"
217	165,668	224°07'15"	262	33,369	116°12'41"
218	6,783	249°11'13"	263	29,815	85°07'34"
219	7,792	210°07'08"	264	94,289	64°19'21"
220	23,008	223°44'59"	265	157,017	56°02'35"
221	122,593	192°22'47"	266	13,348	56°02'55"

Table with 4 columns: №, Длина, Дир. Угол, №. Contains coordinate data for various points, organized in four main sections.

Table with 4 columns: №, Длина, Дир. Угол, №. Contains coordinate data for various points, organized in four main sections.

Table with 4 columns: №, Длина, Дир. Угол, №. Contains coordinate data for various points, organized in four main sections.

Table with 3 columns: №, Длина, Дир. Угол. Rows 1076-1120.

Table with 3 columns: №, Длина, Дир. Угол. Rows 1121-1165.

Table with 3 columns: №, Длина, Дир. Угол. Rows 1166-1210.

Table with 3 columns: №, Длина, Дир. Угол. Rows 1211-1255.

Table with 3 columns: №, Длина, Дир. Угол. Rows 1256-1300.

Table with 3 columns: №, Длина, Дир. Угол. Rows 1301-1345.

Table with 3 columns: №, Длина, Дир. Угол. Rows 1346-1390.

Table with 3 columns: №, Длина, Дир. Угол. Rows 1391-1435.

Table with 3 columns: №, Длина, Дир. Угол. Rows 1436-1480.

Table with 3 columns: №, Длина, Дир. Угол. Rows 1481-1525.

Table with 3 columns: №, Длина, Дир. Угол. Rows 1526-1570.

Table with 3 columns: №, Длина, Дир. Угол. Rows 1571-1615.

Table with 3 columns: №, Длина, Дир. Угол. Rows 1616-1660.

Table with 3 columns: №, Длина, Дир. Угол. Rows 1661-1705.

Table with 3 columns: №, Длина, Дир. Угол. Rows 1706-1750.

Table with 3 columns: №, Длина, Дир. Угол. Rows 1751-1795.

Table with 3 columns: №, Длина, Дир. Угол. Rows 1796-1840.

Table with 3 columns: №, Длина, Дир. Угол. Rows 1841-1885.

Table with 3 columns: №, Длина, Дир. Угол. Rows 1886-1930.

Table with 3 columns: №, Длина, Дир. Угол. Rows 1931-1975.

Table with 3 columns: №, Длина, Дир. Угол. Rows 1976-2020.

Table with 3 columns: №, Длина, Дир. Угол. Rows 2021-2065.

Table with 3 columns: №, Длина, Дир. Угол. Rows 2066-2110.

Table with 3 columns: №, Длина, Дир. Угол. Rows 2111-2155.

Приложение 2 к Закону Новосибирской области  
«О внесении изменений в законы Новосибирской  
области, устанавливающие границы  
муниципальных образований Новосибирской  
области»

План границ муниципального образования  
Мичуринский сельсовет Искитимского района

Участок 1

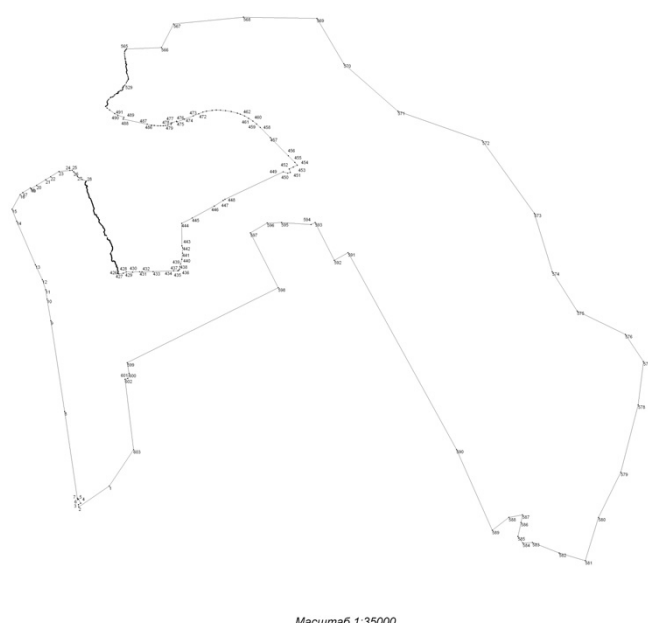

ОПИСАНИЕ ГРАНИЦ

муниципального образования Мичуринский  
сельсовет Искитимского района

Участок 1

Table with 3 columns: №, ДЛИНА, Д УГОЛ. Contains boundary data for the settlement area, starting with № 1 and ending with № 53.

Table with 3 columns: №, ДЛИНА, Д УГОЛ. Contains boundary data for the settlement area, starting with № 107 and ending with № 218.

Table with 3 columns: №, ДЛИНА, Д УГОЛ. Contains boundary data for the settlement area, starting with № 219 and ending with № 330.

Table with 3 columns: №, ДЛИНА, Д УГОЛ. Contains boundary data for the settlement area, starting with № 331 and ending with № 442.

Table with 3 columns: №, ДЛИНА, Д УГОЛ. Contains boundary data for the settlement area, starting with № 443 and ending with № 544.

Table with 3 columns: №, ДЛИНА, Д УГОЛ. Contains boundary data for the settlement area, starting with № 545 and ending with № 603.

Приложение 3 к Закону Новосибирской области  
«О внесении изменений в законы Новосибирской области, устанавливающие границы муниципальных образований Новосибирской области»

**Картографическое описание границ муниципального образования Искитимского района Новосибирской области**

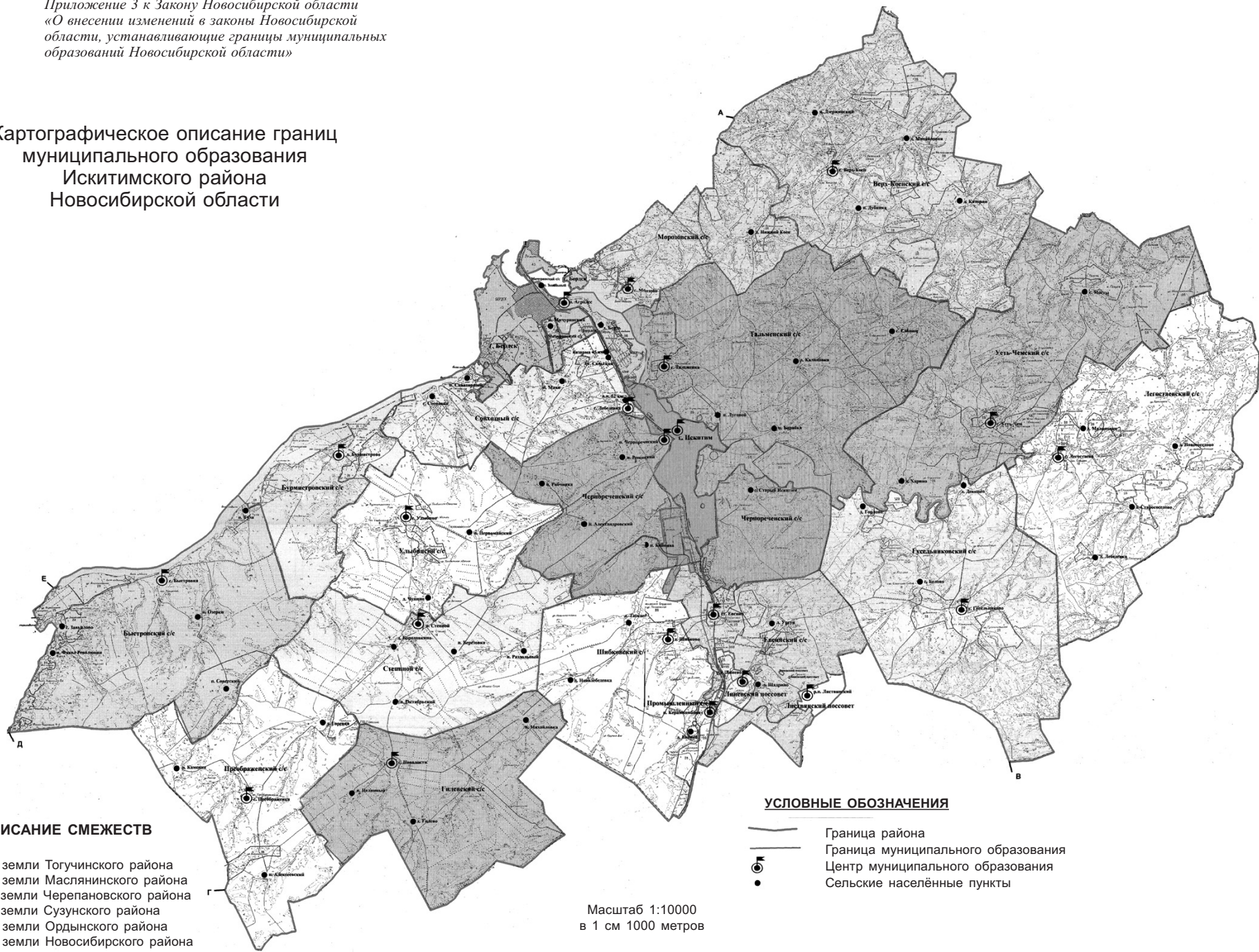

**ОПИСАНИЕ СМЕЖЕСТВ**

от А до Б земли Тогучинского района  
от Б до В земли Маслянинского района  
от А до Г земли Черепановского района  
от Г до Д земли Сузунского района  
от Д до Е земли Ордынского района  
от Е до А земли Новосибирского района

Приложение 4 к Закону Новосибирской области  
«О внесении изменений в законы Новосибирской области, устанавливающие границы муниципальных образований Новосибирской области»

Приложение 5 к Закону Новосибирской области  
«О внесении изменений в законы Новосибирской области, устанавливающие границы муниципальных образований Новосибирской области»

**Картографическое описание границ муниципального образования городского округа города Бердска Новосибирской области**

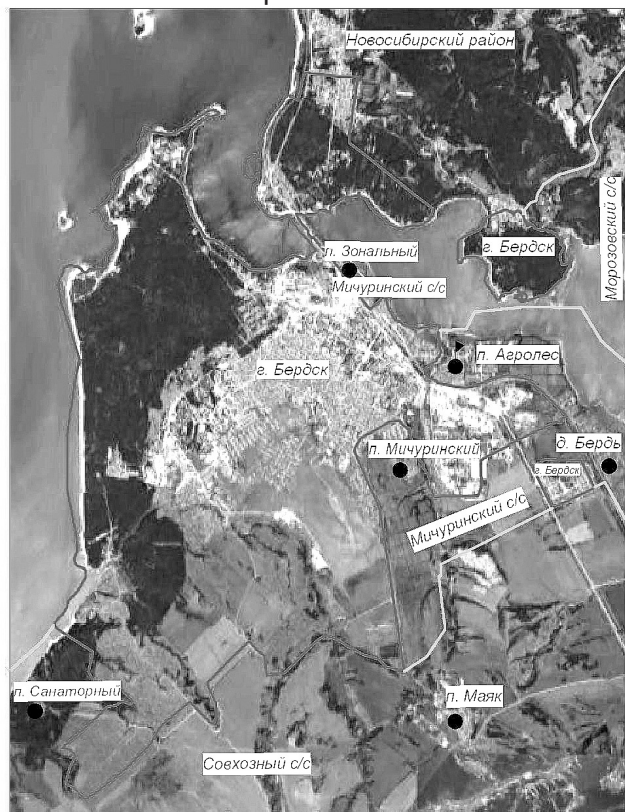

**Условные обозначения**

- Сельские населённые пункты
- ▲ Центр муниципального образования
- Границы муниципального образования г. Бердска
- Границы Новосибирского района и других муниципальных образований

**Картографическое описание границ муниципального образования Мичуринского сельсовета Искитимского района Новосибирской области**

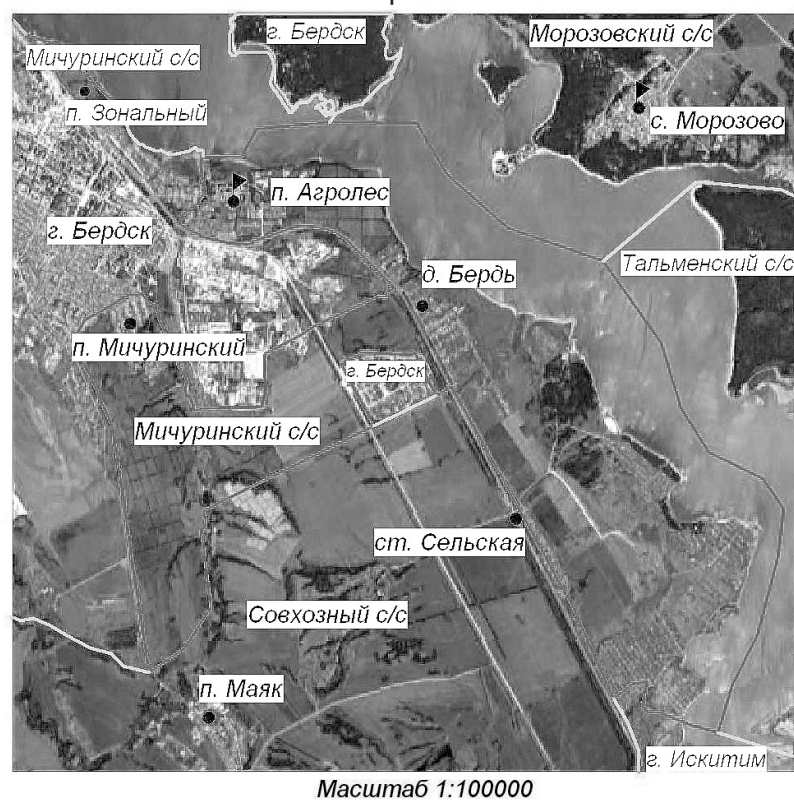

**Условные обозначения:**

- ▲ Центр муниципального образования
- Сельские населённые пункты
- Границы муниципального образования Мичуринский сельсовет
- Границы других муниципальных образований

<b>УЧРЕДИТЕЛЬ:</b> Законодательное Собрание Новосибирской области	ГЛАВНЫЙ РЕДАКТОР <b>КИРШИНА Т. И.</b> Приёмная 218-03-64.	Бухгалтерия ..... 218-38-17. Секретариат ..... 223-44-42. Зоя Лаврова, Ирина Тимофеева, Марина Шабанова ..... 223-07-85. Елена Квасникова, Ирина Роготнева ..... 223-26-48. Любовь Щербаненко, Евгения Анцупова ..... 223-07-63. Юрий Горбачев, Владимир Макеенко, Максим Сидоренко ..... 223-58-91. Фотокорреспонденты, производственный участок ..... 223-48-79.	Адрес редакции и издателя: 630011, Новосибирск, ул. Кирова, 3. Ст. метро «Октябрьская». Факс: 218-38-17 e-mail: vedom@znsno.ru vednovsov@front.ru http://vedomosti.sfo.ru	При перепечатке ссылка на «Ведомости» обязательна. За рекламные тексты * редакция ответственности не несет. Рукописи не рецензируются и не возвращаются. Газета зарегистрирована Южно-Сибирским территориальным управлением Министерства Российской Федерации по делам печати, телерадиовещания и средств массовых коммуникаций. Рег. номер ПИ №ТУ 54-00296 от 9.12.2010 г. Цена договорная.  Подписано в печать: по графику в 20.00, фактически 20.00. Подписной индекс 52945. Тираж 3 070 экз. Отпечатано в типографии ОАО «Советская Сибирь», 630048, г. Новосибирск, ул. Немировича-Данченко, 104.
	ОТВЕТСТВЕННЫЙ СЕКРЕТАРЬ <b>ОХОРЗИНА Н. В.</b>			